# Diario Carioca

Fundador: J. E. DE MACEDO SOARES

Anno V — Numero 1.204 || Rio de Janeiro, Domingo, 10 de Julho de 1... || Praça Tiradentes, n. 77

Bibliotheca Nacional Av. Rio Branco

## Violencias contra a imprensa

O recrudescimento dos actos de violencia e brutalidade dos interventores militares contra a imprensa, nas respectivas jurisdicções, emocionou afinal o chefe do Governo Provisorio, que, na reunião do ministerio, hontem verificada no palacio do Cattete, decidiu tomar providencias para cohibir esses attentados.

Depois dos vandalismos praticados no Rio Grande do Norte e em Alagoas, chegaram noticias de novas façanhas dos interventores no Maranhão e na Bahia.

Evidentemente, o monstruoso assalto ás officinas e redacção do DIARIO CARIOCA e as tenebrosas circumstancias que o rodearam, não são de molde a fortificar a autoridade moral do Governo Provisorio na defesa da liberdade de imprensa, comtudo devemos applaudir a intenção do sr. Getulio Vargas, hontem manifestada, de resalvar os creditos da nossa civilização, restaurando garantias de direito que lhe são inherentes.

Se quizermos estudar a psychologia militar, descobriremos nas suas cordas mais sensiveis, o orgulho e a dominação da autoridade, incompativeis com as liberdades e impertinencias do livre exame. A educação politica, pelo contrario, prepara e predispõe á tolerancia, admittindo a critica como um dos instrumentos indispensaveis da vida politica.

São dogmas da profissão das armas: a obediencia, a submissão, a conformidade com as leis e regulamentos militares. Taes canones não admittem excepções e mesmo na expectativa de uma injustiça clamorosa, o soldado obedece, e cumpre postergando o direito de reclamar.

Sem duvida, a intranquillidade do prestigio do commando é a condição da sua força moral. Por isso mesmo, a ethica militar oppõe-se aos interesses e paixões da politica. A tendencia militar é unir, fortalecendo, o espirito de synthese, emquanto a vocação da politica é a furia das facções na implacabilidade das analyses.

De tudo resulta que o interesse publico se manifesta no militar e no civil como as faces oppostas da mesma moeda; corôa é a submissão e o silencio militar, face a irreverencia e a discussão politica.

O absurdo, o incongruente, o phenomenal é a transposição do prejuizo militar nas franquias e liberdades politicas. O que na orbita estreita do militarismo é virtude, passa á violencia e vandalismo praticado no campo fechado dos direitos civis. Eis ahi a experiencia de absurdos que o sr. Getulio Vargas obstinadamente repete. O governo provisorio teima em regular a vida civil nos moldes rigidos da violencia e em anarchizar a vida militar nos moldes frouxos da indecisão e da indisciplina. Em resumo, a politica do sr. Getulio Vargas consiste em pôr as gallinhas no acquario, os peixes no gallinheiro.

Esses erros visiveis e palpaveis, cujas terriveis consequencias conduziram a segunda Republica a um beco sem saida, comportam com coragem e intelligencia uma corrigenda efficaz.

Do que se trata em primeiro logar é de distinguir para ordenar. Em seguida é de fortalecer a autoridade do proprio chefe do Governo Provisorio pelo unico methodo conhecido nas democracias conscientes: a perfeita conformidade com as opiniões e sentimentos nacionaes.

Toda vez que o governo obedece ás injuncções populares, accresce e fortifica os seus poderes politicos. Quando as contraria, pela violencia, se enfraquece e anniquila na inutilidade do esforço.

O sr. Getulio Vargas commettendo o erro de propagar a infecção militarista na politica, não podia abrir mão das responsabilidades que dahi lhe decorrem.

Se tiver consequencias efficazes, a deliberação ditatorial de hontem, no sentido de cohibir os abusos dos interventores contra os direitos da imprensa, assistiremos o espectaculo inédito na ditadura: o seu chefe, tendo mão dos excessos de seus collaboradores na defesa da propria autoridade. E o que o paiz reclama veementemente do sr. Getulio Vargas é que governe por si, com toda autoridade sem partilhar responsabilidades.

J. E. DE MACEDO SOARES

O CREDIARISTA

entra na

"A EXPOSIÇÃO"

como em sua propria casa.

Escolhe e leva, quando entende, os artigos que lhe convem, sem pensar em dinheiro.

O Carnet-Crediario

é um LIVRO DE CHEQUES que não precisa deposito no banco.

Avenida Esq. de São José.

# A barafunda politica

## REINA "PAZ" EM TODOS OS SECTORES — O SR. MAURICIO CARDOSO ESCOLHIDO PARA SUBSTITUIR O SR. SYNVAL SALDANHA — DECLARAÇÕES DO SR. MARIO BRANT — UMA REUNIÃO NO PALACIO DA LIBERDADE

A politica nacional nada nos deu de novo, nessas ultimas 24 horas. O ambiente geral continua a ser o de absoluta confiança nacional, na acção conjun-

Sr. Mauricio Cardoso

ta dos partidos das frentes unidas do Rio Grande, São Paulo e Minas. Os telegrammas do sul annunciam que, nestes dias, será incentivada, com ardor, a campanha constitucionalista, que marcará, sem duvida, uma das phases mais empolgantes do actual periodo revolucionario.

A pasta da Justiça está vaga. E continuará vaga, até quando? Será possivel que o chefe do Governo não se resolva a pôr no Monroe um homem capaz de desempenhar as funcções vinculadas áquella pasta? Estará o ditador á espera de que o Rio Grande reinicie negociações comsigo, depois das declarações formaes dos seus chefes?

Fala-se muita coisa. O que, porém, é certo é que, difficilmente, encontrará o sr. Getulio Vargas, neste immenso Brasil, um homem de responsabilidade que se submetta ao sacrificio de ser ministro da Justiça no seu governo.

O sr. Mario Brant — figura das mais autorizadas da politica mineira — disse, em entrevista que os entendimentos não serão mais reencetados. E, falando sobre a constituinte, o politico mineiro disse que se o sr. Getulio Vargas não se esforçar para convocal-a, no tempo marcado, "será peor para elle, visto ter que lutar com difficuldades innumeraveis afim de manter a ditadura".

A expressão é symptomatica — "Peor para elle"...

### Um telegramma de Itajahy para o sr. João Neves

O grito de alarme que as frentes unidas do Rio Grande e São Paulo soltaram, em favor da campanha constitucionalista e contra a intromissão da corrente "estremista" nos actos, os mais simples da Ditadura, teve a mais forte repercussão por todo o paiz.

A bandeira que as agremiações politicas desfraldaram, foi saudada com enthusiasmo e patriotismo, por todas as forças vivas do paiz, por todos os partidos e classes de legitima representação nacional.

Ainda não appareceu, nos jornaes, um protesto contra a attitude galharda das frentes unidas, que pudesse crystallizar uma parcella, digna de apreço da opinião publica.

Para prova disso divulgamos, hontem, um telegramma que o illustre leader gaucho dr. João Neves recebeu de Itajahy, telegramma inexpressivo e cujos signatarios são pessoas destituidas de significação politica e social, absolutamente desconhecidas do paiz e sem o menor prestigio no actual momento politico.

Fizemos aquella publicação, aliás, sem lhe fazermos qualquer commentario, com a intenção e o desejo de que o telegramma fosse lido e divulgado para que se visse quaes os elementos que, até a presente data, se manifestaram contrarios á attitude desassombrada das frentes unidas. O referido despacho é um documento ao qual falta qualquer valor moral e não merece a minima consideração, só recebendo acolhida dos elementos extremistas, pela precaria situação em que se encontra a sua facção, divorciada de todas as classes sociaes e politicas do Brasil, que cada vez mais estão integradas na grande corrente leaderada por São Paulo, Minas e Rio Grande e dos quaes o sr. João Neves é o embaixador legitimo e autorizado.

### Reuniu-se o Ministerio, no Cattete

Sob a presidencia do chefe do Governo, reuniu-se, hontem, á tarde, o Ministerio, no Palacio do Cattete. A' reunião compareceram os ministros almirante Protogenes Guimarães, general Espirito Santo Cardoso, Oswaldo Aranha, Francisco Campos e Afranio de Mello Franco, nella não tendo tomado parte o titular do Trabalho, por estar ausente desa capital, e os encarregados dos expedientes da Agricultura e Viação.

Nos circulos politicos ligava-se, hontem, grande importancia á conferencia ministerial, affirmando-se que ali haviam sido debatidos assumptos de grande relevancia.

No Cattete nada, porém, transpirou, nenhuma nota tendo a Secretaria da Presidencia fornecido aos jornalistas acreditados junto á chefia do Governo Provisorio.

### O sr. João Neves vae amanhã a São Paulo

O sr. João Neves deverá seguir amanhã para S. Paulo. Essa viagem do brilhante tribuno liberal não tem, entretanto, fins politicos. O sr. João Neves vae servir de padrinho, com sua exma. esposa, no casamento do dr. Mario de Lima Breeck com a senhorinha Jacy Barcellos, filha do fazendeiro Laurindo Barcellos.

E' natural, porém, que estando na grande capital paulista, onde se demorará por mais de uma semana, o sr. João Neves troque ideas com os politicos da frente unica de S. Paulo, sobre o movimento politico nacional.

### O sr. Antonio Carlos ficou em Juiz de Fóra

Foi noticiada a partida do sr. Antonio Carlos, de Bello Horizonte para esta capital.

Entretanto, o illustre politico mineiro interrompeu a viagem em Juiz de Fóra, onde pretende demorar alguns dias, em estação de repouso.

Somente na proxima semana o sr. Antonio Carlos estará aqui, salvo se motivos imperiosos exigirem sua presença antes desse tempo.

### Está no Rio o sr. Paulo Nogueira Filho

Pelo trem Cruzeiro do Sul chegou hontem, a esta capital, o dr. Paulo Nogueira Filho, director do Partido Democratico de São Paulo.

### Uma importante reunião no Palacio da Liberdade

BELLO HORIZONTE, 9 (A. B.) — Realizou-se, hontem á noite, no palacio da Liberdade, uma importante reunião, sob a presidencia do interventor-presidente Olegario Maciel.

Compareceram a essa tertulia os srs. Gustavo Capanema, Noraldino Lima, Ovidio de Andrade, Alvaro Baptista, Ribeiro Junqueira, Amaro Lanari, David Rabello, Caetano Lopes, Francisco Montandon e Mario Casa Santa, coronel Gabriel Marques, chefe do Estado Maior da Policia Militar e tenente-coronel Octacilio Negrão.

A reunião prolongou-se das 20 ás 23 horas, nada transpirando sobre o assumpto nella debatido.

### O sr. Virgilio de Mello Franco chegou a Bello Horizonte

BELLO HORIZONTE, 9 (A. B.) — O sr. Virgilio de Mello Franco chegou, hoje, a esta capital, de automovel, depois da meia-noite, acompanhado do sr. Bias Fortes.

Os dois proceres dirigiram-se ao Grande Hotel, pondo-se immediatamente em communicação com o sr. Gustavo Capanema.

A "Agencia Brasileira" abordou-o sobre o objectivo de sua

Sr. Mario Brant

viagem, tendo elle negado que trouxesse qualquer missão politica.

### A proxima campanha pró-Constituinte

PORTO ALEGRE, 8 (DIARIO CARIOCA) — Annuncia-se o inicio da grande campanha constitucional em todo o paiz, já tendo havido entendimento, dos partidos gauchos com os demais partidos dos Estados.

O sr. Nereu Ramos acaba de chegar aqui, com poderes do Partido Liberal de Santa Catharina, afim de tratar do momentoso e importante assumpto.

QUEM CREOU

no Brasil, o victorioso systema de

vendas a credito

foi

«A CAPITAL»

a grande casa que facilita o CREDITO a toda gente para comprar a longo prazo, sem fiador, pagando em pequenas quotas mensaes, com direito a SORTEIOS DE QUITAÇÕES DE DEBITOS.

«A CAPITAL»

é na Avenida, esquina de Ouvidor tendo a sua succursal á R. Gonçalves Dias, 13.

### O sr. Pedro de Toledo conferenciou com o secretariado sobre o momento politico

S. PAULO, 9 (A. B.) — O sr. Pedro de Toledo não compareceu hontem ao palacio da cidade. A' tarde, porém, o interventor federal reuniu no seu gabinete o secretariado do Estado, com o qual conferenciou longamente.

Ao que pudemos apurar da reunião dos Campos Elyseos, o assumpto versou sobre o momento politico, tendo o governo paulista se mostrado mais uma vez de pleno accordo com a ditadura, relativamente á politica nacional.

### O general Andrade Neves vae assumir o commando da 3.ª Região

PORTO ALEGRE, 8 (DIARIO CARIOCA) — Chegou hoje a esta capital o general Andrade Neves. O illustre militar assumirá, na proxima segunda-feira, o commando da 3ª Região.

(Continua na 4ª pag.)

# O SR. JOÃO NEVES NÃO É CANDIDATO DOS PROCERES PAULISTAS Á PASTA DA JUSTIÇA

## "O RIO GRANDE SE DESINTERESSA INTEIRAMENTE DE QUALQUER ENTENDIMENTO COM O GOVERNO PROVISORIO" — DIZ O "LEADER" GAUCHO

Um despacho procedente de Porto Alegre, com o visivel intuito de espalhar confusão, informa que o nome do sr. João Neves da Fontoura foi lembrado

Sr. João Neves

pelos proceres do P. R. P. e do P. D. aos chefes dos partidos gaúchos para candidato das frentes unidas á pasta da Justiça.

Um encontro casual com o sr. João Neves offereceu-nos o ensejo de interpellal-o sobre o assumpto.

Informado do teor do despacho, o "leader" riograndense, sorrindo, declarou-nos:

— O boato é dos mais absurdos. Nem vale a pena desmentil-o. Não me parece, aliás, que recommende muito a intelligencia de quem o inventou, porque é demasiado pueril. Os srs. Borges de Medeiros e Raul Pilla já fixaram com toda a precisão o ponto de vista do Rio Grande e de seus alliados em face da situação politica nacional: a frente unica se desinteressa inteiramente de qualquer entendimento com o Governo Provisorio.

Chamamos a attenção do sr. João Neves para certos detalhes do telegramma, em que se affirma que a iniciativa da indicação partiu dos politicos paulistas.

— Nem na Republica Velha — disse-nos o embaixador das frentes unicas — se registou um boato tão disparatado. Como obra de imaginação é deveras surpreendente. Não comprehendo como possa occorrer a alguem, e muito menos aos proceres paulistas, candidatar a uma pasta ministerial o negociador de um accordo fracassado, que insiste, aliás, em declarar que não lhe pode ser imputado esse fracasso.

Interessa aos Snrs Medicos
PILULAS VITALIZANTES: Tratamento das ANEMIAS VERMINOSAS
SEM VERMIFUGOS
LAB. ERNANI LOMBA R. da UNIVERSIDADE 74-RIO

# A applicação de capitaes -- no Brasil --

## UM PROBLEMA QUE PREOCCUPA TODAS AS CLASSES, UNIVERSALMENTE, NO INSTANTE QUE PASSA — UMA SOLUÇÃO INTELLIGENTE E O SEU RAPIDO DESENVOLVIMENTO.

Uma affiicção extranha perturba, neste momento, a humanidade: a applicação do pequeno e do grande capital. Todos os que têm dinheiro a collocar hesitam, titubeiam e meditam longamente qual será a mais segura maneira de fazer render o seu dinheiro sem os precalços e um inesperado prejuizo, de uma imprevista modificação nos valores, de um cataclismo de ordem politica ou social que venha arrebatar, não só o lucro como o proprio capital.

A situação de desasocego é universal.

Os capitaes da velha Europa emigram para os paizes novos, onde os empreendimentos mais audazes ainda garantem uma optima renda. No nosso meio tambem se faz sentir de maneira bem accentuada as difficuldades para seguras inversões de dinheiro. Os Bancos estão abarrotados de moeda, não fazem negocio, têm caixas superlotadas e estão recusando até aceitar mais depositos mesmo sem juros. Como poderão esses estabelecimentos pagar juros se não movimentam os depositos?

O pequeno capitalista, assim como o grande, hoje se afflige com as incertezas do momento, com a insegurança trazida pelas fluctuações politicas e estado anormal que atravessamos. Buscar, pois, uma solida applicação de capital é o mais cruciante problema.

Os inglezes desde tempos immemoriaes se dedicam á finança e têm dessa sciencia os conhecimentos mais completos. Londres é, como todo o mundo sabe, o pulso da finança mundial, a despeito dos esforços de outras Nações para lhe arrebatar esse predominio. E são os inglezes os criadores dos "trusts", organizações sui-generis que se dedicam ao estudo da applicação de capitaes, encaminhamento das economias do povo, e offerecem garantias as mais solidas.

A Land Investment Trust S. A. é uma Companhia nesse genero.

Ella estuda as inversões de capitaes no Brasil e aconselha os seus clientes com segurança e honestidade.

Neste momento, a Land Investment Trust está abrindo uma Cidade Jardim a Gavelandia, um modelo de engenharia e de gosto artistico, que honra a nossa cidade.

A Gavelandia foi classificada pela Commissão do Plano de Remodelação da Cidade como o mais completo plano urbanistico até hoje feito no Rio.

E' esta a primeira iniciativa da importante Companhia Land Investment Trust no nosso meio. Póde dizer-se que foi de rara felicidade na escolha do local, pois a Gavelandia está situada no mais magestoso scenario da nossa natureza.

Escolhendo o local tão propicio e lançando-se na construcção de uma luxuosa Cidade Jardim modelo, destinada á nossa melhor sociedade, encontrou a Land Investment um decidido apoio das nossas melhores familias, pois logo que foram conhecidos os seus projectos, venderam-se 29 lotes para construcções. Essa extraordinaria procura de lotes na Gavelandia, neste momento de insegurança e depressão commercial se justifica porque a Gavelandia é considerada o mais seguro e mais remunerador empregador de capital no Rio, hoje.

A Land Investment Trust tem os seus escriptorios á rua da Assembléa, 95, 1º andar.

# POETAS DO OUTRO MUNDO

HUMBERTO DE CAMPOS

Francisco Candido Xavier, é o nome de um moço de origem humilde, nascido em Pedro Leopoldo, Estado de Minas Geraes, em 1910. Após um estagio na escola primaria da sua terra, entrou, como operario e orphão, para uma fabrica de tecidos e, em seguida, para um estabelecimento commercial. E como este mundo não lhe parecesse dos mais amaveis, começou a pensar no outro, adherindo ao espiritismo, com as altas funcções e responsabilidades de "medium".

Lidando nesta vida, com os espiritos mediocres que frequentam a casa de commercio em que trabalha, resolveu Francisco Candido Xavier tornar-se mais exigente no reino das sombras, buscando, nelle, para conversar, intelligencias superiores, homens de letras e, especialmente, poetas, que já haviam passado por este mundo. Nessas palestrou em que a bocca se mantinha em silencio, transmittiam-lhe os seus novos amigos algumas poesias elaboradas depois de desencarnados, e que o joven caixeiro de Pedro Leopoldo ia escrevendo mecanicamente, sem esforço do braço ou da imaginação. Esses espiritos eram, ordinariamente, Guerra Junqueiro, Anthero do Quental, Augusto dos Anjos, Castro Alves, Casimiro de Abreu, João de Deus, Auta de Souza, Pedro II, Souza Caldas, Julio Diniz, Cruz e Souza e Casimiro Cunha, poeta vassourense. A's vezes apparecia, tambem, um anonymo, cuja modestia não desapparecera nem no outro mundo. E cada um delles escrevia o seu soneto, ou a sua poesia, com a penna de Francisco Candido Xavier, o qual, reunindo-as, acaba de publicar o "Parnaso de Alem-Tumulo", editado pela Federação Espirita Brasileira.

O primeiro pensamento que assalta o leitor, antes de examinar o merecimento literario da obra, é a idéa de que, nem no outro mundo, estará livre dos poetas. A poesia é uma predestinação de tal modo fatal, irremediavel, que a victima não se livra dessa maldição nem, mesmo, depois da morte. Quem fez sonetos ou redondilhas neste planeta, está condemnado a fazel-as em todos os pontos do espaço e da eternidade a que o leve o dedo divino. E sem mudar de estylo. E sem variar de themas. E sem modificação de rythmos, de rimas ou de inspiração.

Admittindo essa verdade, a vida literaria no outro mundo deve ser mais variada, embora mais fatigante, do que neste. Lá estarão, ainda, Anchieta, a celebrar a Virgem Maria em lingua tupy; Botelho de Oliveira a cantar no estylo da "Ilha da Maré" e da "Musica do Parnaso"; Claudio Manoel da Costa, escrevendo sonetos classicos; Gonçalves Dias, com a sua lyra romantica; e os parnasianos; e os symbolistas; e os futuristas, que morreram antes do futurismo morrer. A vantagem apresentada por essa reunião de escolas ficará, todavia, compromettida pela eternidade da producção. A superioridade que esta vida apresenta sobre as outras, está, precisamente, no seu caracter transitorio. Quando um individuo, entre nós, dizendo-se bemquisto dos deuses, empunha a lyra, ficamos certos, desde logo, que elle um dia emmudecerá. E é esse consolo que não têm os habitantes do Astral, os quaes se acham condemnados a escutar os maus poetas até a consummação dos seculos.

O Inferno catholico é, nesse particular, mais bem organizado do que os mundos em que o espiritismo colloca os mortos. Quando Dante nelle penetrou, já encontrou Virgilio, e outros mestres latinos e medievais. Travou, com elles palestras, sobre a existencia que levavam; e, nenhum lhe recitou versos novos, — facto que prova, e sobejamente, que os Demonios lhes tomaram a lyra, a bem da ordem interna do estabelecimento, no momento da entrada.

O "Parnaso de Além-Tumulo" do sr. Francisco Candido Xavier torna-se, por isso mesmo, interessante para os poetas vivos,

(Continua na 4ª pagina)

A "São Paulo" Companhia Nacional de Seguros de Vida

SUCCURSAL NESTA CAPITAL, AVENIDA RIO BRANCO N.º 131, 1.º ANDAR

Presidente: — Dr. JOSE' MARIA WHITAKER

# HONTEM

## O Tempo

Temperatura maxima 25,9.
Temperatura minima 15,3.

## Mercados

Cambio, 5 1|32 d.
Apolices uniformisadas 808$000.
Café, typo 7, 12$400.
Assucar, crystal, novo 46$000.
Algodão, Seridó, 39$500.

## Nos Estados

AMAZONAS — Procedentes de Iquitos, chegou a Manáos o sr. Coverlet Prise, diplomata e viajante que outrora occupava o posto de secretario da Legação ingleza em Bucarest, e que faz parte da expedição scientifica chefiada pelo conhecido geologo prof. Walter Gregory, da Universidade de Glasgow.

— A classe commercial recebeu com satisfação o acto do Governo Provisorio, que supprime a cobrança do imposto de dois por cento ouro sobre a importação.

PERNAMBUCO — Embarcou para o Rio de Janeiro o general Pargo Rodrigues.

— A policia de Recife verificou que a bomba atirada nas immediações da residencia do ex-senador Archimedes de Oliveira não era de dynamite, mas apenas uma bomba transvalina de grandes proporções.

ALAGOAS — Sob a presidencia do desembargador Manoel Lopes Ferreira Pinto, installou-se, em Maceió, o Tribunal Eleitoral.

— Continuam caindo, no interior do Estado, copiosas chuvas.

## No Exterior

As tropas governamentaes do Perú dominaram os revolucionarios de Trujillo.

— Foi executado, em Belgrado o tenente Atanakowitch, condemnado á morte como cumplice da recente conspiração de Maribor.

— Diz-se, nos circulos politicos de Madrid, que o sr. Manoel Azaña precisará, na sessão de terça-feira proxima das Côrtes, a posição do governo hespanhol a respeito da discussão final sobre o estatuto da Catalunha.

— Falleceu, em Gerez, o conhecido pintor portuguez Arthur Loureiro.

— Encerraram-se, em Lausanne, os trabalhos da Conferencia das Reparações.

— Registraram-se, em Bombaim novos e sangrentos conflictos entre hindus e musulmanos.

— O governo de Lisbôa, attendendo ás solicitações que lhe têm sido dirigidas, resolveu autorizar a trasladação do corpo do ex-rei D. Manoel para Portugal.

— Lady Louis Mountbatten, prima-segunda por affinidade do rei Jorge, moveu um processo contra o jornal dominical "The People", de Londres, por ter este publicado artigos infamantes, accusando-a de manter relações por demais amistosas com um negro.

— Annuncia-se, em Bruxellas que o rei Alberto vae offerecer o titulo de conde ao famoso escriptor Maurice Maeterlinck.

## LOTERIAS

FEDERAL:

| | |
|---|---|
| 6187 | 200:000$000 |
| 0803 | 20:000$000 |
| 40055 | 10:000$000 |
| 42669 | 5:000$000 |
| 57466 | 5:000$000 |
| 34683 | 2:000$000 |
| 37548 | 2:000$000 |

## A matinée de hoje no Recreio

Hoje, além de exhibida nas duas sessões da noite, a engraçadissima revista, "Homem mysterioso" dos Irmãos Quintiliano, será dada na costumeira "matinée" dos domingos.

Inexcedivel nos seus episodios comicos, dosada de musica popularissima, que o ouvido recebe facilmente e retem com agrado, "Homem mysterioso" é uma peça modelar no genero, o melhor dos especificos contra a tristeza.

Dois "compéres" optimos atravessam os actos da revista, comentando-a jocosamente.

Incumbem-se desses papeis os queridos actores Mesquitinha e Arthur de Oliveira, que obtem grande successo.

Além delles fazem rir Oscarito, um dos nossos melhores buffos, Oscar Soares, Pedro Dias, Jurandyr Lima, Ugo Cesarini e Oscar Cardona.

A cooperação do elemento feminino dá grande relevo ao desempenho. E' notavel o trabalho de Amelia de Oliveira, Vanise Meirelles, Luiza Fonseca, Annita Sorrento, Diva Berti, Leonor Pinto, Isabel Ferreira, Carmen Novarro e Henriqueta Romanita.

## "Mimi Gandaia", hoje, no Phenix, em vesperal

A Empresa do theatro Phenix, inicia hoje as vesperaes de domingo com espectaculos de palco, fazendo representar a peça de grande successo, "Mimi Gandaia", tres actos hilariantes de Achaume e Nancey.

A' noite nas duas sessões de oito e dez horas repete-se o engraçadissimo vaudeville em 3 actos de Gorese e Forest "O Premio Cornelio".

Em ambas as peças e apresentado um quadro plastico de nu' artistico.

## O commentario da noite

"Cinco homens se engolfinharam numa leiteria por causa da actriz Diva Berti." (Dos jornaes de hontem).

— E depois ainda falam da Olga, commentava o Neves, no escriptorio do Recreio.

## O naipe feminino da Companhia Franceza de Comedias

O naipe feminino da Companhia Franceza de Comedias de Gaby Morlay, comporta, este anno, algumas actrizes de assignalada actuação nos principaes theatros de Paris.

Entre ellas mencionaremos os nomes de Della Col, Jeanine Leduc, a ingenua do conjunto, Andrée Terroy actriz eminentemente parisiense Mutsi Stan, rumaica que abraçou o theatro francez onde se vem impondo, Della Col, é uma actriz que rapidamente se impoz no theatro parisiense, onde cada nova criação sua é uma revelação.

Henry Bernstein, a considera como uma das suas melhores interpretes.

Sua silhueta é elegante, sua voz quente e suas attitudes harmoniosas. Será uma das mais fortes attracções da temporada.

Optica Moderna
Casa especial de oculos e pince-nez
ARTHUR JACINTHO RODRIGUES
47 — RUA SETE DE SETEMBRO — 47

# VIDA MUNDANA

## TERRA DE SENNA

Ficou definitivamente marcado para o proximo dia 18 o almoço que vae ser offerecido ao nosso querido companheiro Terra de Senna, por motivo da sua recente elevação ao cargo de secretario do DIARIO CARIOCA.

Além dos nomes que já publicámos, adheriram mais a essa homenagem, os srs: dr. José Roberto de Macedo Soares — J. L. Costa Pereira — dr. Harold Daltro — Celestino Silveira — Nicolas — Marcio Reis.

## ANNIVERSARIOS

Fazem annos hoje:

As senhorinhas: — Idalice Moura, filha do sr. Adelino Moura Jacyra Peixoto, filha do dr. Celso J. Peixoto e Djanyra Vasconcellos, filha do sr. J. M. Dias Vasconcellos.

— Fazem annos hoje, as meninas Gioconda da Giannatapi e Carmita, filhas do casal dr. Jorge Nazareth.

— Passou hontem, a data anniversaria das senhorinhas Yolanda João Principe, Olga Lafayette Pereira e Evelina Moura.

As senhoras: — Aida Fortes, Rosalia Feitosa, esposa do sr. Mario Antonio Feitosa, industrial e Marina de Oliveira, esposa do dr. Ewerton G. de Oliveira, advogado em nosso fôro.

**D. Elvira Teixeira Typolly** — Transcorre hoje a data natalicia da exma. sra. d. Elvira Teixeira Typolly.

Os senhores: — Dr. Pio Dutra; Carlos Jordão; o pintor Edgard Parreiras e Celestino de Barros Maia, do alto commercio desta praça.

**Roberto Pery Pantojo** — Transcorre hoje, a data natalicia de Roberto Pery Pantojo, o grande sportman e astro da arte circense, que empresta o seu valioso concurso ao popular Democrata Circo.

O anniversariante, que, pelos seus dotes de coração e caracter tem sabido criar as sympathias dos espectadores daquella casa de diversões, receberá, por esse faustoso acontecimento, innumeras felicitações.

## NASCIMENTOS

Armando é o nome do recemnascido, filho do casal Edison Jaborandy-d. Clarisse Jaborandy.

— O sr. e sra. Waldemar F. Mendes-d. Marilia Soares Mendes, participam o nascimento de seu filhinho Mauro.

## CASAMENTOS

Realizou-se hontem o enlace matrimonial da senhorinha Paucilia Celina da Silva, funccionaria publica federal, com o academico de Architectura, Manoel Armando Xavier Carneiro de Albuquerque.

Apesar da resolução dos jovens nubentes, de dar ao acto um caracter intimo, não tendo sido distribuidos convites, foram entretanto numerosos os collegas, amigos e admiradores dos noivos que compareceram á igreja de Santo Antonio, bem como á Pretoria, á rua dos Invalidos.

## SOLENNIDADES

A Empresa de Aguas Mineraes Santa Cruz, realizará hoje ás 11 horas á rua Monteiro da Luz numero 281, Serra Ignacio Dias, no Encantado, a cerimonia da benção da nova fonte ali localizada.

Em seguida á benção, terá logar o grande festival em beneficio da construcção da Casa Parochial da futura Matriz de São Pedro do Encantado. A' noite, haverá ainda uma linda festa veneziana.

## BODAS

Festejam hoje seu 25° anniversario de casamento o sr. e a sra. Oscar de Vasconcellos-d. Areolina Aragão de Vasconcellos. Os filhos do ditoso casal, em commemoração a esta data, fazem celebrar ás 8 horas, na igreja de Santo Affonso, missa em acção de graças.

---

A policia abriu concurso para commissarios e, entre os inscriptos, conta-se uma senhora, que cultiva as letras.

Não creio que essa decisão se inspire no feminismo. O ideal do feminismo é libertar a mulher do jugo do homem; o papel da policia é prender o homem (e a mulher). Absurdo seria, portanto que Eva invocasse o feminismo redemptor para disputar um logar de carcereira.

Não. Não foi o feminismo que induziu a nossa patricia ao concurso para commissario de policia: foi, com certeza, tão só, o esportismo. Hoje em dia, o espirito esportivo da mulher é mais desenvolvido que o do homem, mas desenvolvido no sentido de uma capacidade mais prompta e mais agil para a aventura.

Assim, emquanto o homem aborrece umas tantas funcções, de cujos riscos e outros inconvenientes, se saturou, a mulher corre a substitui-o, com a curiosidade de ver o que aquillo é e com a secreta pretensão de fazer melhor do que elle fez.

Só por sport (intellectual, bem entendido) creio eu, uma literata metter-se na pelle de um commissario de policia. O plantão, o promptidão, a média de madrugada, o cigarro para espantar o somno, a ronda, a canôa, o assalto aos antros dos moleques numerados, etc., evidentemente não são amenidades que se affeiçoem aos habitos e ao temperamento da mulher de letras.

Mais que o homem, a mulher de letras gosta dos ambientes repousados, propicios á meditação, coisa impossivel, quando a dois passos existe um xadrez com bebedos e vagabundos a uivar desafôros cabelludos.

Assim, é a curiosidade, fórma agil do esportismo feminino, que, seguramente, leva a nossa escriptora ao commissariado de policia, ao cordão de isolamento á vigilancia dos meetings, á batida nos morros infestados de desordeiros e a outros mistéres incomfortaveis e arriscados.

Sua alma, sua palma. Emfim, pode ser que a commissaria acabe dando em fantasmas, mas que da curiosidade resulte um bom, um forte, um bem observado livro. Esperemos. — FANTASIO.

# THEATRO

## PRIMEIRAS

**"FLOR DO BAIRRO" — NO REPUBLICA**

Variando de programma, a Companhia do Republica resolveu agora mudar de genero, representando uma opereta regional "Flor do bairro", de Felix Bermudes e João Bastos.

A peça desenrola-se num bairro pobre de Lisboa. Trata-se de uma pequena enjeitada, "Rosinha"; que foi criada por uma familia pobre desse bairro.

Quando ella se torna moça, ama um rapaz pobre como ella é, mas muito rico de sentimentos bons.

De repente, a sorte muda para a joven, porque ella, sendo de origem nobre, é levada para o palacio de sua tia, onde um fidalgo enche-se de amores pelos seus encantos. Mas. "Rosinha" o repelle, porque já ama "Manoel", o do bairro pobre.

Ella volta a viver onde cresceu.

Este é o fio de enredo da linda opereta.

Em torno delle, varios typos surgem, cada qual mais interessante e mais original, como a "Maria" cigarreira, "Jacob", o agiota, "Christovão" o barbeiro, etc.

Sentimental como todas as operetas portuguezas, "Flor do bairro" teve, de alguns artistas, um desempenho digno.

Maria Sampaio, por exemplo, que foi a protagonista, a "Rosinha", esteve graciosa e encantadora e de uma sympathia que faz a gente esquecer os outros artistas quando estão em scena.

Foi muito apreciado os typos compostos pelos actores Alfredo Ruas e Amarante.

Todos os outros estiveram regulares, na opereta que tem uma partitura bonita e agradavel e foi regida pelo maestro Nicolino Milano.

JOSE' LYRA

## No theatro Leopoldo Fróes

A Companhia de Mulatas Cariocas, que ora trabalha no theatro Leopoldo Fróes, na Piedade, continua com grande successo representando o original de Rimus Prazeres e João Pereira.

Os principaes papeis estão ao cargo de Mingote, Guilherme e Tojeiro

Odette Pinage a graciosa vedette sempre bisada nos seus numeros Com Azeite de Dendê, e Amor de Artista, Jussara de Oliveira e Mingote no numero "Silencio", que todas as noites é bisado tres vezes.

Perola Negra, canta com bastante enthusiasmo o samba "Verde Amarelo".

Os demais artistas Isaura de Souza, Mercedes Tupinambá, que canta com vehemencia e elegancia o samba "Azul e Branco".

Um numero ainda de grande successo "Jack Wilson" e "Leonidia".

As Guilherminas Girls, bem ensaiadas dão grande realce ao espectaculo.

Scenarios lindos de Jayme Silva.

Assim o Leopoldo Fróes tem uma temporada de boa companhia.

## Circo Theatro Dorby

Este importante circo offerecera ao publico hoje um assombroso espectaculo com um programma cheio de numeros de variedades.

## Do livro a sair "Mambembadas" de Olavo Barros

Ao José Lyra — O meu particular amigo Terra de Scena, muito conhecido nas rodas de imprensa e de theatro pelo pseudonymo de Lauro Nunes, jornalista distincto, humorista brilhante e autor de um "sketch" que foi representado com grande agrado no Cine-Theatro Central ha alguns annos passado, a conselho do Miranda Reis e do Fabio Aarão Reis, resolveu escrever uma comedia em 3 actos para ser representada pela Companhia Italia Fausta, que em 1922 occupava o theatro Recreio.

Promptinha a peça, o nosso Terra, em companhia do Marques Pinheiro e do Serra Pinto, numa bonita tarde de janeiro, lá foi para o Recreio.

O dr. Gomes Cardim, director artistico da Companhia, já avisado acompanhado de alguns artistas esperava o novel autor de "A Betinha é meu "beguin", para ouvir a sua leitura.

O Terra de Scena, um pouco timido e algo emocionado, não pronunciou mais que um ou dois monosyllabos de agradecimento ao dr. Cardim pela sua attenção.

E, antes de que alguem abandonasse o recinto, rapido, senta-se defronte de uma mesa previamente preparada, onde não faltava o classico copo dagua e lê todo o primeiro acto

Durante a leitura, o dr. Gomes Cardim, sorria e dava signaes de approvação ao trabalho do Terra. E mesmo antes de o deixar sorver um góle dagua, o obrigou a ler o segundo acto, inteirinho.

Esse acto, então, enthusiasmou o director artistico que ria á bom rir. Isso animava o autor, que suava por todos os póros.

Terminado o segundo acto, o Cardim, exige que o Terra de Scena leia immediatamente o terceiro.

— Mas... balbucia o Terra, quasi a medo e com os olhos fitos na agua.

— Não, senhor. Não quero perder o interesse que estou tendo com a sua peça. Quando elas são assim tão boas, tenho que as ouvir de uma assentada.

E o pobre do Terra, a secco, atira-se valentemente ao terceiro acto.

Esse, então, foi em cheio! O Cardim, ria desbragadamente. Os assistentes, animados pelas gargalhadas do director, rebolavam-se todos nas cadeiras.

O Aarão e o Marques Pinheiro, orgulhavam-se de serem os descobridores do autor.

Esse suava... mas exultava de contentamento. E mesmo com a guela sequinha não parava de ler...

Terminada a leitura, o Terra de Scena engole rapido o copo dagua que o estava namorando desde o primeiro acto, enxuga a testa, levanta-se e consulta o Cardim.

— Então?

— Optimo! A sua comedia é originalissima. Vou fazer represental-a. E' qualquer coisa de novo. A sua idéa de fazer todos os personagens gagos, é original, é notavel! Parabens, parabens.

O Terra de Scena, pallido, confuso, e quasi medo, balbucia.

"Pe... pe... peço, per... per... dão. O senhor está... tá... tá enganado. Eu é que... que... sou ga... ga... gago".

Escusado será dizer que a peça não foi representada.

## A castellã de Shenstone", no Trianon

**A PROXIMA DESPEDIDA DA COMPANHIA**

"A castellã de Shenstone", se a Companhia do Trianon não estivesse arrumando as malas para a sua temporada em S. Paulo, faria uma carreira egual a de "O Rosario".

Bisson-Barclay se impuzeram como os autores predilectos das familias cariocas.

Hoje, a deliciosa comedia será representada em matinée ás 3 horas e em soirée, ás 8 e 10 horas. Amanhã, despedida de "A castellã de Shenstone".

Terça-feira, o querido actor Barbosa Junior realiza sua festa artistica.

A peça da noite será "Chauffeur" de Joracy Camargo, com uma novidade no desempenho: Hortencia Santos, a brilhante ex-vedette da Cia. Procopio Ferreira e Restier Junior o correcto e fino comediante interpretarão dois dos principaes papeis da comedia.

Em "Chauffeur", Barbosa Junior tem uma das suas mais engraçadas e completas criações.

Haverá um acto variado com todos os elementos que o publico do Rio gosta de ouvir e de applaudir.

## A noite de 13 de julho no Casino Beira Mar

Vem dispertando muito interesse a noite do proximo dia 13, no Casino Beira-Mar.

A empresa desta linda casa de diversões nocturnas, vae commemorar mais uma vez "A Tomada da Bastilha", que todos os annos tem alcançado verdadeiro exito.

A meia noite em ponto será rompida "A Marselheza" por lindas artistas francezas contratadas especialmente para esta noite artistica.

## Angu' de caroço"!..., no Carlos Gomes

Este o titulo, segundo estamos seguramente informados, da fantasia comico-lyrica politico-satyrica e choreographica, em 2 actos e 36 quadros, original de Carlos Bitencourt e Jardel Jercolis, com musica dos melhores maestros deste mundo e do outro, e que este apresentara muito breve no theatro Carlos Gomes, com a companhia que para o mesmo está organizando.

## "Moulin Bleu" no Rialto

O crescente exito alcançado pelo "Moulin Bleu" onde a formidavel dupla comica Genesio Arruda-Tom Bill, diariamente, apresenta novas piadas para rir a valer.

O programma que apresentaram esta semana é maravilhoso.

A parte de variedades não póde ser melhor: Malena de Toledo e verdadeiramente a alma do tango.

O Duo Alba e Mery Sisters, em seus bailados acrobaticos excentricos é formidavel.

Coquita Madrid em seus sapateados. A parte comica sempre destacada

Hoje matinée ás 3 horas da tarde e sessões continuas das 20 horas em deante.

Espectaculos rigorosamente improprios para menores e senhorinhas.

## FESTAS

**Club Gymnastico Portuguez** — Será hoje, finalmente, a festa que o Club Gymnastico Portuguez offerece aos seus associados, a qual terá inicio ás 17 horas.

## ALMOÇOS

Realiza-se hoje, ás 12 horas, no Restaurante Universal, o almoço que os amigos e collegas de turma do dr. Jorzelino Pinto, lhe offerecem por motivo de sua ida para o Estado do Piauhy, em virtude de sua nomeação para o Tribunal Regional Eleitoral do referido Estado.

Falará em nome dos manifestantes, o dr. Manoel Aarão.

A lista de adhesão continua no restaurante acima, á rua da Assembléa n. 105.

## VIAJANTES

Mathias da Silva — Um dos commerciantes mais populares desta capital é, incontestavelmente, o sr. Mathias da Silva, proprietario da Casa Mathias.

Todos os annos, faz elle, a negocios, uma viagem á Europa.

E seu regresso e sempre motivo para manifestações de sympathia por parte de seus amigos e subordinados.

Pelo "Orania", chega elle, amanhã, e, na Praça Mauá, poderá ver quantos amigos o seu trato lhano addicionou aos muitos que já possuia.

## LUTO

**MISSAS**

Na igreja de São Francisco de Paula, realiza-se amanhã, ás 10 horas, missa de 7° dia, por alma de d. Lydia Salgado, mandada celebrar pelo sr. Leopoldo Salgado e familia.

— Amanhã, ás 9 1|2 horas será rezada, no altar-mor da igreja de N. Senhora do Parto, missa de 30° dia, por alma de dona Edith Sodré de Mello, irmã do sr. Astolpho de Macedo Sodré de Mello.

**FALLECIMENTOS**

Sepultou-se hontem, no cemiterio de São João Baptista, o sr. Affonso Alves Guimarães Cotia, alto funccionario da firma Pereira Carneiro Ltda.

Grande numero de amigos, acompanhou o feretro até á ultima morada.

Entre as corôas depositadas sobre o seu esquife, viam-se as seguintes: de sua esposa, Arindo e Gilda, Vavinho, Pequenino Juca e Dagmar, Eulina e Anacleto, directoria Pereira Carneiro Ltda., seus collegas de Pereira Carneiro Ltda., Empresa Castellar, Mario Coimbra, Aracy, Sebastião e filhos, Eugenio, Laura e filhos, Affonso e Alzira, A Jardinopolis e Miro e Zilda.

**Antenor Fernandes da Costa** — Em sua residencia, á rua Francisco Salles n. 175, em Jacarepaguá, falleceu, hontem, á tarde, o sr. Antenor Fernandes da Costa estimado radio-telegraphista da nossa Marinha Mercante.

O extincto, que era uma das figuras mais brilhantes e mais estimadas na classe a que soube sempre honrar e pelo melhoramento da qual sempre batalhou, succumbiu victima de pertinaz enfermidade, que zombou de todos os recursos da medicina.

O seu enterramento será effectuado no cemiterio de Jacarepaguá saindo o feretro, de sua residencia, ás 15 1|2 horas.

— Falleceu ás 6 horas da manhã de hontem, em sua residencia á rua Conde Porto Alegre numero 38, na avançada idade de 78 annos, a sra. d. Christina Coelho Bastos, viuva do extincto clinico dr. Coelho Bastos. Senhora virtuosissima e extremamente caridosa, seu passamento deixa inconsolaveis todos que tiveram a ventura de approximar-se de tão rara alma. O enterro saiu hontem, de sua residencia, para a necropole de São Francisco da Penitencia.

# HOJE

## O Tempo

Districto Federal e Nictheroy:
Tempo — Bom, Nevoeiro.
Temperatura — Noite fresca e em elevação de dia.
Ventos — Normaes.
Estado do Rio de Janeiro:
Tempo — Bom, Nevoeiro.
Temperatura — Noite fresca e em elevação de dia.
Trajecto Rodoviario Rio-S. Paulo:
Tempo — Bom com nebulosidade. Nevoeiro.
Ventos — De norte a léste.
Temperatura — Noite fresca e em elevação de dia.

## Navios a chegar

ARACAJU' — Nacional, á noite, de Santos.
ITANAGE' — Nacional, ás 7 horas, de Porto Alegre e escalas.
ARLANZA — Inglez, ás 17 horas de Southampton e e-calas.
UBA' — Nacional, ás 7 horas, de Areia Branca e escalas.

## Navios a partir

ITASSUCE — Nacional, ás 10 horas, do Armazem 13, com destino a Porto Alegre e escalas.
TUTOYA — Nacional, ás 6 horas, das docas do Lloyd, com destino aos portos.
IVAHY — Nacional, ao meio dia, do Armazem 12, com destino a Recife e escalas.
CAMPOS SALLES — Nacional, ás 10 horas, do Armazem 15, com destino a Belém, e escalas
ASSU' — Nacional sem hora determinada, do Armazem 12 com destino a Porto Alegre e escalas.
INGA' — Nacional ás 10 horas, do Armazem 14, com destino a Manáos, e escalas.
SERGIPE — Nacional, ás 10 horas com destino a Porto Alegre e escalas.
ARLANZA — Inglez á noite, com destino a Porto Alegre e escalas.
ARLANZA — Inglez, a noite, do Armazem 18, com destino a Buenos Aires e escalas.

## Theatros

TRIANON — "A castellã Senstone", comedia, ás 8 e 10 horas.
RECREIO — "O homem mysterioso", ás 8 e 10 horas.
REPUBLICA — "A flôr do Bairro", opereta, ás 7 3|4 e 9 3|4.
RIALTO — "Moulin Bleu", de 8 horas em deante.
ELDORADO — Palco ás 4 e 9 horas — Danté.

## Cinemas

PALACIO — "Mata-Hari", com Greta Garbo e Ramon Novarro.
ALHAMBRA — "Ella queria um millionario", com Joan Bennett.
ODEON — "Cock-tail de amores", com Constance Bennett.
IMPERIO — "Marido em ferias", com Clive Brook.
GLORIA — "Melodia Cubana", com Lupe Velez e Lawrance Tibett.
PATHE' PALACIO — "Más intenções".
BROADWAY — "O estranho caso do sargento Grisha".
ELDORADO — "Mamãe", Castilla Barcena.
PARISIENSE — "Alvorada do amor". Jannete Mac Donald.
PATHE' — "Beau Ideal", Ronald Colman.

## Programmas do Radio

RADIO SOCIEDADE DO RIO DE JANEIRO — Onda de 400 metros — 8 horas e 30 minutos — Hora certa — Jornal da Manhã — Noticias e commentarios — Ephemerides brasileiras do barão do Rio Branco.

8 horas e 45 minutos — Transmissão do Externato Santo Ignacio da Missa Pontifical 1ª de Lorenzo Perosi, a 3 vozes, Soprano Tenor e Baixo, executada pela "Schola Cantorum" do Collegio Preparatorio São Estanislau, de Nova Friburgo e alguns elementos dos alumnos do Canto Orfeonico, do Externato Santo Ignacio, com acompanhamento de grande orchestra.

12 horas — Hora certa — Jornal do Meio-dia — Supplemento musical até 13 horas.

13 ás 15 horas — Transmissão da Radio Miscelanea com o concurso da srta. Ogarita Dell'Amico, Duo Mexicano Margarita & Jorge, Renato Murce com os "Gaturamos" Luiz Americano, Pery Cunha, Dario Murce e Rubem Borgmann.

A parte theatral estará á cargo das sras. Amelia de Oliveira e Violeta Ferraz e srs. Arthur de Oliveira e Salu' Carvalho.

16 horas — Transmissão de discos variados.

18 horas — Previsão do tempo — Transmissão de discos variados.

19 horas — Hora certa — Jornal da Noite — Supplemento musical.

19 horas e 30 minutos — Programma Odol.

20 horas — Arte culinaria Bhering.

21 horas — Palestra pelo dr. Octavio Mendes sobre Cinema Nacional.

21 horas e 15 minutos — Notas de sciencia, arte e literatura.

Concerto no Studio da Radio Sociedade com o concurso do barytono Adacto Filho, pianista Mario de Azevedo e Orchestra da Radio Sociedade do Rio de Janeiro.

**RADIO SOCIEDADE MAYRINK VEIGA**

**Onda de 260 metros**

A Radio Sociedade Mayrink Veiga, transmittirá o seguinte programma:

Das 12 ás 15 horas, o "Explendido Programma"; constante dos seguintes numeros:

Orchestra Typica Uruguay "Gentile"; The Venenous Jazz, Terceto Explendido e Terceto Brasileiro.

Artistas srtas. Sonia Barreto e Madelon de Assis; srs.: Moacyr Bueno Rocha, Fernando de Castro Barbosa, Sylvio Caldas, Patricio Teixeira, Luiz Lacerda, João da Bahiana, Tute, Luperce, Pixinguinha e Kalua.

No correr do programma a Radio S. Mayrink Veiga transmittirá os resultados dos páreos das corridas.

Radios, Discos e Victrolas a longo prazo
A MELODIA
R. GONÇALVES DIAS, 40

## França Circus

A querida actriz Rosa Barreto realiza amanhã a sua festa artistica com um programma cheio de grandes surpresas.

Dr. Samuel Kanitz
CLINICA UROLOGICA
Membro da Sociedade de urologia da Allemanha ex-assistente dos professores: Lichtemberg, Lewin, Joseph, de Berlim e Hasinger de Vienna Especialista em doenças dos Rins, Bexiga, Prostata, Urethra. Doenças de Senhoras. Diathermia, Ultra Violeta. Cons. 7 de Setembro 42-sob. das 13 ás 16 horas. Phone: 4-4493.

# Nasceu para dez réis

Anoitecia, quando deixamos Paty do Alferes, recolhendo á capital. No trem, veiu-me dizendo o Guedes:

— Impressionante, o destino deste Fabião Favacho, de quem acabei de comprar o sitio com verdadeira dôr de consciencia! Apanhar por 30 contos esse mundão de terra, e boa e confortavel casa, e aguada, e pasto, compreendes, é uma pechincha. Francamente, não é sem lastima que me installo no logar desse excellente, mas inditoso Fabião, contra quem a fortuna se tem encarniçado, pregando-lhe as peores peças.

— Já o conhecias?

— Já. Conheci-o ha mais de quinze annos, e rico. Era ao tempo da guerra, quando o manganez valia ouro. Ganhava dinheiro a rôdo. Mas desappareceu um dia, subitamente. Annos depois, passava eu, uma noite, tarde, pelo largo da Lapa, quando estourou um conflicto num botequim. Apitos, correria, policia. Nisto, alguem me bate no hombro e diz:

— O senhor vae servir de testemunha.

Voltei-me, encarei o sujeito, tive uma surpreza:

— Você, Fabião?

— E' verdade. Sou o commissario do districto...

Safei-me da massada do depoimento, trocamos endereços e saudações, e recolhi á casa, impressionado com aquella decadencia. Largos mezes se escoaram. Estava uma tarde na Alvear, e vi entrar uma mulher chic. Mal tive tempo de lhe pousar a vista em cima, porque por trás della surdiu uma cara sympathica que eu bem conhecia. Fabião. Alinhadissimo!

— Não se espante. Estou outra vez cheio dos tubos. Uma bôa fatia na ultima loteria do Natal.

— E que vae você fazer agora?

— Tenho uma garage.

Tomou chá commigo, prosamos, raspou-se. Novamente o tempo e a distancia se interpuzeram á nossa corvial camaradagem. Deves lembrar-te de que passei, certa feita, dois annos seguidos em São Paulo...

— Sei. Para fugir á hespanhola.

— Justamente. Pois, de regresso, ao desembarcar na Central, quem me carrega a mala? Fabião! Fabião no quarto avatar: ricaço do manganez, commissario de policia, garagista, carrejão. Pobre delle! Não seria o ultimo.

— E ia descendo.

— Descendo, subindo, descendo. Verás. Foi nessa occasião que me disse, como eu lhe estranhasse a inconstancia da fortuna: — "Ora, doutor. E' isso mesmo. Ainda serei rico pela terceira ou quarta vez, para voltar a ser pobre; quem nasceu para dez réis, o senhor sabe, não chega a vintem". — E' singular, heim? O dinheiro faz dessas pilherias tragicas. Acostuma um homem á fortuna, ao conforto, ao bem-estar e, de repente, evapora-se. Melhor fôra não ter vindo.

— E, então, quando a pilheria é feita varias vezes seguidas...

— Horrivel. A partir dessa noite, so vim a encontrar Fabião tres annos depois, num baile carnavalesco do Assyrio. Queimado de sol, mais gordo e novamente prospero. Chegava do Acre! Aonde foi elle dar com o costado! Ignoro como encontrou em Manaus quem lhe enchesse um "gaiola" de mercadorias fiadas, com as quaes, subindo o Juruá, realizou, logo da vez primeira, avantajados lucros. Pagou tudo, inclusive o "gaiola" e poz-se a subir e descer o rio vendendo bugigangas e comprando borracha, de conta propria. Nostalgico do Rio, interrompeu o negocio e veiu para a folia. Tinha na occasião, num banco de Manaus, 500 contos. E logo após a quaresma, embarcaria de novo, a retomar a vida de cigano. Nessa noite, o champagne regalou-nos com excesso, de modo que, razoavelmente bebidos ambos, tendo saido juntos, separamo-nos sem saber e sem querer na primeira esquina.

— Mas ahi parou a montanha russa do homem...

— Qual! Não se tinham passado dois annos, e fui encontrar Fabião, numa barca da Cantareira, feito moço de convez!

— Só acredito, porque estás dizendo.

— E' a verdade pura. Já o conheces: podes perguntar-lhe. Moço de convez! Saber que aconteceu? Na furia de enricar mais e mais depressa, logo que regressou a Manaus, empregou tudo quanto tinha em mercadorias, attestou dois vapores, naufragou, ficou de tanga.

— Que saboroso romance de aventuras não daria esse destino!

— E' verdade. Não terminou ainda, porem. Pouco depois, trouxeram os jornaes uma noticia extravagante: morrera no sul um capitalista legando mais de mil contos a um afilhado, que devia morar no Rio de Janeiro. E diziam os jornaes que ninguem sabia onde elle parava, ninguem o conhecia. Mas eu sabia quem era: Fabião Favacho.

— Novamente rico! E certamente, dahi ha pouco, prompto...

— Ouve. Acompanhei com vivo interesse o noticiario jornalistico. Quem era o herdeiro? Onde se achava? Como não apparecesse, fui ao escriptorio da Cantareira, onde me informaram não haver mais nas barcas moço de convez com esse nome. Levára sumiço! Não tardou, porém, em ser descoberto. A fortuna mysteriosa e caprichosa guiou um reporter, apostado em desentocar o millionario, ate a um restaurante da Gambôa, onde o nosso estupendo Fabião lavava pratos! Quando o procurei, para felicital-o, já voava num avião da Condor, a arrecadar, no sul, o legado do padrinho. Tornei a perdel-o de vista, ou de noticia. Andava ha muito desejoso de comprar um sitio por ahi perto, em logar alto. Vi annunciado esse, em Paty. Fui ver. O dono era Fabião! Dos mil contos herdados, a mór parte empregára em cinemas, que falliram; comprou com o resto a fazendola, onde introduziu bemfeitorias apreciaveis. Enterrou ali mais de 100 contos. Deu-lhe a peste no gado; outros desastres evidenciaram a sua inepcia como lavrador; desanimou, e tórra agora tudo aquillo por 30 contos, que os cadaveres esperam ávidamente. Não te disse ser impressionante o destino de Fabião Favacho?

— Em todo caso, parece que findou.

— Elle diz que sim. Já arranjou o emprego de "speaker" numa radio sociedade, vae arranjar uma mulata, metter-se com ella numa pocilga e fazer figas á sorte. Já não é sem tempo. Passou dos 50, e nessa idade a crueldade da fortuna instavel deixa o homem em paz e ás moscas.

RICARDO PALMA

# BOLETIM DO DIA

**TATIBITATISMO DITATORIAL**

O tempo segue a sua marcha imperturbavel e os destinos do paiz continuam entregues aos caprichos do azar.

O noticiario dos jornaes vem pejado de informações que deixam o leitor estonteado e attonito. O ministro tal recebeu no seu gabinete os senhores Fulano e Beltrano. Pelos nomes, que constituem uma relação maior ou menor, depreende-se a realização de varias conferencias "tenentistas". Na casa de Sicrano (procer revolucionario), houve importante reunião a que compareceram estes ou aquelles elementos. E' o de que se tem noticia quotidianamente.

O ministro da Marinha, ha poucos dias, declarou que trabalhara dezoito horas consecutivas, sem comer e sem dormir, para reajustar as coisas, que iam bem encaminhadas. Mas, dado um balanço, tudo prosegue na mesma. Nada de concreto, de positivo, de real, de util.

Bem poderiamos adaptar antinomicamente, ao nosso momento politico, o sub-titulo que Tarduchy applicou á Hespanha: "Singular Ditadura e ditador singular", deduzindo, entretanto, considerações differentes, pois, emquanto se assignalam na psychologia de Rivera, como traços caracteristicos, pensamento e decisão, o nosso ineffavel provisorio se caracteriza pela vacillação e displicencia.

O sr. Getulio Vargas symbolisa a força da inercia. Cansa. Fadiga. Esgota. Exhaure.

O menor pretexto lhe serve para dar tempo ao tempo. Nos conciliabulos, nas tertulias, nos cochichos, que sacrificam a administração e perturbam os negocios publicos, borborinha um mundo de cogitações, de alvitres e providencias. Tudo esbarra na insensibilidade glacial do singular ditador. Titubeante, abstracto, indeciso.

Até quando quererão que o povo supporte isso? Seiscentos dias vencidos já se foram...

Não estarão fazendo falta os serviços do professor Juliano Moreira, que a ditadura aposentou?

O preparo da reconstitucionalização do paiz tem sido a maromba que ajuda o sr. Getulio Vargas a equilibrar-se no Cattete. O Codigo Eleitoral é de 24 de fevereiro. Trinta dias depois os tribunaes começaram a mandar-lhe as listas, das quaes deveriam sair os membros dos tribunaes eleitoraes. Até hoje, o provisorio não completou a observancia do art. 5º do decreto 21.076. Quando o apertam um pouco, elle solta, dolorosamente, umas quantas providencias.

Assim, quanto aos tribunaes, quanto aos funccionarios, quanto ás medidas complementares.

Que significa isso?

Não é preciso que ninguem o diga. Toda gente o comprehende. E a comprensão dos propositos encobertos generaliza o nervosismo popular, que vae roçando pelo desespero.

Todas as camadas sociaes estão soffrendo as consequencias da indecisão governamental. O sr. Getulio diz uma coisa, age em sentido inverso, seus delegados affirmam outra, num abrir e fechar d'olhos.

Supplicou paz ao sr. Morato após o rompimento com o Rio Grande; pediu ordem ao sr. Flores da Cunha. Ambos lembram-lhe o problema palpitante. Fére-o tambem o sr. Olegario Maciel em nome de Minas.

O sr. Flores da Cunha foi mais explicito: "Em resposta ao telegramma de v. ex., cabe-me informar que assegurarei a manutenção da ordem no Estado, especialmente se, conforme declara, está disposto a constitucionalizar o paiz. Pondera que seria da maior conveniencia que o Governo Provisorio pratique desde já um acto nesse sentido, como a nomeação da Commissão encarregada do projecto de Constituição, remessa de titulos de nomeação dos membros do Tribunal Eleitoral, a determinação da vinda immediata dos funccionarios desse tribunal, remessa de material eleitoral, etc. Essas providencias viriam attenuar, em parte, as sérias consequencias que aqui occorrerão em virtude do rompimento das negociações".

A importancia desse despacho não carece de ser enaltecida.

Successos outros, a elle ontologicamente ligados, entreabrem penosamente a bocca ditatorial num balbucio de que talvez breve seja nomeada a commissão.

**ADOLPHO BERGAMINI.**


JÁ CHEGOU O NOVO JUNIOR

O RADIO APERFEIÇOADO QUE TODOS DESEJAM POSSUIR
BELLA TONALIDADE.
GRANDE ALCANCE
COM O FAMOSO CIRCUITO SUPER-HETERODYNE SCREEN GRID DE 7 RADIOTRONS
PREÇO SEDUCTOR

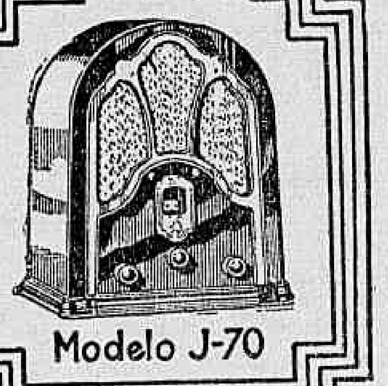


LOJAS GENERAL ELECTRIC



**TERRENOS A LONGO PRAZO —**

a prestações mensaes, COM A POSSE IMMEDIATA.

RUA PICUHY — SAPÊ Servido pela E. F. C. B. e Linha Auxiliar — 30 MINUTOS DO CENTRO DA CIDADE

Informações : — R. DA ALFANDEGA, 47-3.º
Rua Picuhy, 359 — Sapê


## O cruzeiro do "Almirante Jaceguay"

**A CHEGADA DOS EXCURSIONISTAS EM RECIFE**

RECIFE, 9 (Especial para o DIARIO CARIOCA) — Depois de excellente viagem, o "Almirante Jaceguay", que está realizando o grande cruzeiro interestadual promovido pelo Touring Club, chegou hoje, pela manhã, a esta capital.

Os excursionistas que se destinam á cachoeira de Paulo Affonso chegaram hontem, ás vinte e uma horas, a Garanhuns, seguindo com destino á localidade de Pedra.

A partida do "Almirante Jaceguay", para Maceió, será provavelmente amanhã, á tarde.

## Os moradores de S. Matheus reclamam contra o estado de abandono em que se encontra aquella localidade

São constantes as reclamações que nos chegam de pessoas residentes em S. Matheus, na linha Auxiliar, quanto ao estado de abandono em que se encontra aquella localidade por parte da Prefeitura. As ruas, na sua grande maioria, estão se transformando em mattagaes, e as estradas em simples veredas.

Não fossem as medidas postas em pratica, pelo Centro de Conservação de ruas e vallas, instituição particular, que tem prestado relevantes serviços á população, o arraial de São Matheus já estaria transformado num montão de ruinas.

Attendendo aos appellos que nos tem sido trazidos, chamamos para o caso a attenção das autoridades competentes.

## Dr. Almir Antunes

O dr. Almir Antunes, abalisado technico e conhecedor profundo de tudo quanto se relaciona ás necessidades do nosso commercio cafeeiro, vem de ser convidado pela conhecida empresa exportadora de café "União dos Fazendeiros de Café do Brasil", para elevada funcção em cargo technico.

Esse convite fel-o a "União" no intuito de cercar-se de um elemento reconhecidamente capaz de imprimir-lhe novos rumos, mais progressistas e de accordo com as necessidades actuaes do commercio de café.

Aceitando o convite, iniciou o dr. Almir Antunes a sua actuação, desenvolvendo planos segurissimos e de elevado alcance que asseguram á "União" nova phase.

## Faculdade de Direito

**GRANDES HOMENAGENS EM BELLO HORIZONTE A' CARAVANA DOS ACADEMICOS CARIOCAS**

Os academicos cariocas foram alvo da mais generosa acolhida por parte de seus collegas mineiros e de todas as classes sociaes.

Ao seu desembarque compareceram o reitor da Universidade mineira e o director da Faculdade de Direito além do representante do Instituto dos Advogados, comprimindo-se uma grande massa de povo na estação, vendo-se grande numero de universitarios. Os estudantes visitaram o presidente mineiro onde agradeceram o seu apoio a Associação Universitaria, que promoveu a excursão. Na visita á Faculdade de Direito, falaram os professores Ary Franco, carioca e Adeodato, mineiro. Preparam-se grandes festas em honra aos jovens universitarios cariocas.


ANTARCTICA
GUARANA' e CERVEJA
TELEPH. 2-5181



SEXTA FEIRA
A RAINHA
LOTERIA DE SERGIPE
50 CONTOS
INTEIRO Rs:15.000 - DECIMO Rs:1.500

SONHO DE OURO
VENDEU ANTE-HONTEM
44709 .. .. .. 50:000$000
23639 .. .. 20:000$000
PAGOU HONTEM
23639 .. .. .. 20:000$000
SO' TEM SORTE QUEM VAE AO
SONHO DE OURO
Galeria Cruzeiro, 1


## Dinheiro que se movimenta

### Pequenas fortunas distribuidas pela "Parahyba"

Nunca nenhum emprehendimento appareceu sob melhores auspicios que a Loteria que os Srs. L. Costa & Cia. iniciaram, já vae caminhando para anno, no Estado da Parahyba e que o publico sempre tão feliz nas denominações, já chamou a "loteria que traz a sorte".

Loteria do Povo, pela sua modestia, e para o Povo, pelo seu facil alcance, os accasos da sorte têm caprichado em distribuir entre muitos os seus innumeros premios das extracções semanaes, espalhando-os ainda por todos os Estados do Brasil.

Foi assim no dia 14 de junho, em que os 30 contos maiores foram vendidos na Bahia, com o n. 17.811; foi assim no dia 21, com os 60 contos vendidos aqui, com o n. 10.100; foi assim no dia 28, com os 30 contos vendidos em Santos, com o n. 1.710; foi assim no dia 5 deste mez, com os 50 contos que para aqui vieram no n. 10.947, para só citarmos as ultimas extracções.

Para Santos e para a Bahia, já os Srs. L. Costa & Cia. remetteram os fundos necessarios aos pagamentos, ainda não tendo chegado de volta os nomes dos que ganharam. A sorte do dia 21 já foi paga aqui mesmo na Casa Gaucho, á rua Chile, 3, que pagou tambem na semana passada os 50 contos do numero 10.947, vendidos pela agencia de Bruno & Mandarino, no Largo da Lapa, 34.

O bilhete estava dividido entre as seguintes pessoas: D. Marianna da Silva, residente á rua Joaquim Silva; Sr. Anolino da Costa Santos, residente á mesma rua; José Pereira, residente á rua do Lavradio, 77; Casa Guimarães Ltda., á rua do Ouvidor, esquina de 1.º de Março; anspeçada Benicio Rocha Pereira, do 2º Batalhão da Policia e uma senhora campista, de passagem nesta capital.

Porque estivessem de passagem no Rio, tambem aqui receberam na Casa Gaucho, os seus premios, os maritimos Amadeu Martins Camara, carpinteiro do vapor "Itaquatiá" e Antonio Carneiro da Silva, do vapor "Aratimbó", que tinham fracções do bilhete vendido na Bahia, quando elles lá estavam.

Confirma-se desta fórma a popularidade da Loteria da Parahyba, cujos bilhetes são titulos ao portador, pagaveis em qualquer parte.

Tendo agora os seus planos de 50 contos por 15$000, não deixa a "Parahyba" — a "Loteria que traz a sorte" — os seus planos do pobre: 30 contos por 10$000.

Depois de amanhã é um delles. Um bom negocio, 30 contos por 10$000, em fracções, a dez tostões apenas.


DR. OSWALDO DE ARAUJO

Docente livre de clinica cirurgica da Faculdade de Medicina — Operações, doenças de senhoras, vias urinarias — Consultorio: 7 de Setembro, 73 — 4-4102 — todos os dias, das 15 ás 18 horas.



A EXPOSIÇÃO
ROUPAS-FEITAS-PERFEITAS

155$ COSTUME CASEMIRA PURA-LÃ PALETOT OU JAQUETÃO
195$ COSTUME CASEMIRA PURA LÃ PALETOT OU JAQUETÃO
225$ COSTUME CASEMIRA EPINGRA-FANTASIA PRETO-AZUL-MESCLA PALETOT OU JAQUETÃO
255$ COSTUME CASEMIRA EXTRA-FINA PALETOT OU JAQUETÃO
295$ COSTUME CASEMIRA SUPER-EXTRA PALETOT OU JAQUETÃO

VENDAS A CREDITO PELO VICTORIOSO SYSTEMA
CREDIARIO
PATENTE d'A Exposição AV. RIO BRANCO ESQ. S. JOSÉ


## As actividades do Automovel Club

**UM PLANO DE PUBLICIDADE APRESENTADO PELO SR. ANNIBAL BOMFIM**

Conforme noticiámos, o sr. Annibal Bomfim, consultor technico do Comité de Imprensa do Automovel Club, apresentou, na ultima reunião daquella organização, interessantes suggestões, consubstanciadas no seguinte plano de acção:

Constituir 3 commissões, de 3 membros cada uma, para tratar respectivamente, dos seguintes assumptos:

a) Vida artistico-social;
b) Actividades technicas sportivas;
c) Propaganda de assumptos legislativos.

Cada commissão se encarregará de estudar especialmente as actividades do Club no assumpto que lhe está affecto e de redigir notas informativas para uso de todos os membros do Comité, que dellas extrairão artigos e notas para seus respectivos jornaes.

— O dr. Povina Cavalcanti se encarregará de fornecer ao Comité todo o expediente do Club e tambem dados estatisticos e historicos que poderão servir de base a notas e artigos de informação geral.

Esta proposta foi approvada unanimemente quando lida pelo sr. Povina Cavalcanti, sendo depois feitas as seguintes nomeações:

Commissão social — Aureliano Amaral, Hugo Auler e Martins Capistrano.

Commissão sportiva technica — Marcio Reis, Licurgo Costa e Benedicto Lopes.

Commissões de assumptos legislativos — Herbert Moses, Nestor Guimarães e Raymundo Magalhães Junior.

## Collegio Americano

Inaugurando os seus gabinetes de physica e chimica e de historia natural e em regosijo pela obtenção da inspecção preliminar do curso secundario, a directoria do Collegio Americano, organizou uma solennidade que se realizará hoje, ás 16 horas, em sua séde á rua Mauá, 1, Santa Thereza, obedecendo ao seguinte programma:

1ª parte — a) discurso do dr Pericles Leite, director do Collegio Americano, inaugurando os gabinetes de physica e chimica e de historia natural; b) discurso do dr. Vicente L. Lins de Barros, d.d. inspector federal junto ao Collegio Americano; c) discurso de saudação pelo professor dr. Antonio Herculano Martins Pinheiro

2ª parte — Visita ás dependencias do estabelecimento.

2ª parte — Tarde dansante.

## Transferidas para a Directoria Regional de Juiz de Fóra

O director geral dos Correios e Telegraphos assignou portaria transferindo, da jurisdicção da Directoria Regional de Minas Geraes para a de Juiz de Fóra, as linhas postaes de São Pedro de Alcantara e Parahybuna, Barreado a Porto das Flores e Santa Barbara do Monte Verde a Santa Delphina, custeadas, respectivamente, por 960$000, 600$000 e 1:200$000 annuaes.


USAE MEIGO
Maravilha do Seculo XX

O novo creme de Sabão espumante para a Barba Meigo, que é agradavelmente perfumado, e a sua espuma consistente, espessa, multiplica-se 530 vezes, amaciando a pelle de um modo notavel.

A' venda em todas as casas de primeira ordem, em todos os Estados do Brasil e na Perfumaria

K A N I T Z

Rua 7 de Setembro, 127 e 129

O "Bromil" é um santo remedio para todas as doenças do peito e faz fugir a tosse como o diabo da cruz...

TOSSE ? BROMIL


**EMPRESA J. WALTER THOMPSON**

Declaramos que tendo havido entendimento commercial entre o "DIARIO CARIOCA S. A." e a Empresa J. Walter Thompson, reencetamos nossas transacções, estando essa Empresa autorizada a receber publicidade para o "DIARIO CARIOCA".

A GERENCIA

## O Tribunal Regional do Districto Federal

**A CONVOCAÇÃO EXTRAORDINARIA DE HONTEM — AINDA NADA DE PRATICO**

Reuniu-se hontem, extraordinariamente, o Tribunal Regional do Districto Federal, afim de attender a assumptos de solução urgente.

Feita a leitura da acta da sessão anterior pelo secretario dr. Baptista Pereira, foi dada a palavra ao juiz Octavio Kelly, como relator do recurso da dra. Carmen Portinho e da poetisa Maria Luiza Bittencourt, em que solicitam o augmento das zonas eleitoraes.

O juiz Octavio Kelly, opinando pelo encaminhamento do recurso ao Tribunal Superior, teve a approvação dos membros do tribunal.

Dada a palavra ao juiz Edgard Costa, para tratar do caso das substituições dos juizos, foi esse assumpto grandemente discutido, terminando o juiz Edgard Costa por declarar que se devia retirar as propostas apresentadas, até que fosse feita a publicação do Regimento do Tribunal.

Discordando o juiz Kelly declara não poder esperar o Regimento; sendo posta á votação a proposta do juiz Edgard foi rejeitada. Outros assumptos foram discutidos sem utilidade pratica para o serviço de alistamento tão ansiado, encerrando o presidente a sessão, declarando que a proxima se realizará ás 9 horas em ponto, terça-feira proxima.

## Um importante melhoramento em Madureira

Acaba de ser installado em Madureira, um instituto clinico, organizado pelos drs. Leonel Miranda, assistente da Casa de Saude Dr. Eiras, ex-assistente do Hospital São Francisco de Assis, e ex-assistente da Fundação Gaffrée-Guinle; Edgard Muniz, assistente do serviço de physiologia da Polyclinica do Rio de Janeiro, ex-assistente do Sanatorio Hugo Werneck; Natalicio Faria, assistente da Casa de Saude Dr. Eiras e do Hospital S. Francisco de Assis, chefe do serviço de olhos da Clinica Oscar Clark; Oswaldo Carneiro, assistente do serviço de vias urinarias da Polyclinica de Botafogo; e outros medicos de reputação firmada pela longa pratica dos serviços hospitalares.

O Instituto Clinico de Madureira, attenderá aos seus associados dia e noite e para isso terá medicos de plantão, e mantendo tambem um serviço de clinica dentaria e especializada.

## A barafunda politica

(Continuação da 1ª pagina).

### Causou optima impressão a escolha do nome do sr. Mauricio Cardoso para secretario do interior

PORTO ALEGRE, 8 (DIARIO CARIOCA) — A escolha do sr. Mauricio Cardoso, para succeder o sr. Synval Saldanha, no secretariado do Interior, causou a melhor impressão em todos os meios politicos e sociaes desta capital. A escolha do nome do ex-ministro da Justiça teve a plena approvação dos chefes dos dois partidos da frente unica, srs. Borges de Medeiros e Raul Pilla, que manifestaram, de maneira clara e precisa, a confiança e a estima que lhes merece o sr. Mauricio Cardoso.

### O sr. Flores da Cunha virá ao Rio, dentro em breve

PORTO ALEGRE, 8 (DIARIO CARIOCA) — O general Flores da Cunha, depois de dar posse ao sr. Mauricio Cardoso, na pasta do Interior, seguirá para Livramento, onde, conforme já fôra noticiado, irá repousar. De volta ao que se diz, o illustre interventor passará a interventoria ao sr. Mauricio Cardoso, indo então ao Rio, para preparar a grande campanha constitucionalista que será articulada em todo o paiz.

### A ditadura não perdeu as esperanças...

PORTO ALEGRE, 8 (DIARIO CARIOCA) — A ditadura ainda não perdeu a esperança de attrair novamente para junto de si os partidos politicos do Rio Grande. E, nesse objectivo, encarrega os seus amigos de espalharem boatos, na expectativa de agradar, com elles, os leaders gauchos. Assim, correram aqui hoje os boatos de que o sr. João Neves seria lembrado para a pasta da Justiça, com os applausos geraes. Dizem ainda que, sobre o assumpto, já foram consultados os srs. Flores da Cunha, Raul Pilla e Borges de Medeiros.

Nos meios autorizados da politica local, entretanto, dizem que o sr. João Neves não aceitaria tal lembrança, mesmo que ella fosse real.

### Declarações do sr. Mario Brant

BELLO HORIZONTE, 9 (A. B.) — A Agencia Brasileira, além de falar com o sr. Mello Franco, ouviu dos srs. Ribeiro Junqueira e Bias Fortes, que nada sabiam.

Entretanto, o sr. Mario Brant disse que apesar de já ser conhecido o seu pensamento, accrescentou que está solidario com as frentes unicas e que o objectivo das reuniões havidas no Rio, para formação do Ministerio, era uma concentração para que restituisse o paiz nos poucos á sua tranquillidade. Disse ainda mais: "Que não foi possivel a realização do plano, acreditando que os entendimentos não serão reencetados."

Ao ser perguntado, o sr. Mario Brant, se acredita que a convocação da constituinte seria feita na época marcada, respondeu: — Penso que sim, pois o sr. Getulio Vargas tem todo o interesse em fazer reentrar o paiz na vida normal. E se não fizer será peor para elle, visto que se luta com as difficuldades innumeraveis afim de manter a ditadura.

### Em torno da reunião do palacio da Liberdade

BELLO HORIZONTE, 9 (A. B.) — Em reunião havida hontem no palacio da Liberdade não estiveram presentes os secretarios de Estado, e sim varias outras figuras da politica mineira, que ouviram um succinto relatorio verbal do sr. Virgilio de Mello Franco, ha pouco chegado do Rio.

Disse esse procer revolucionario aos jornalistas que o interpellaram após a reunião, que a sua impressão é que os politicos riograndenses não mantêm a mesma unidade de vistas com relação a todos os problemas politicos do momento. Nas respostas dos srs. Borges de Medeiros e Flores da Cunha ao appello conciliador do presidente Olegario Maciel ha differenças sensiveis. Apenas num ponto todos estão perfeitamente accordes, e é o que se refere ao problema da reconstitucionalização do paiz.

Accentuou ainda o sr. Virgilio de Mello Franco que Minas em todas as phases do dissidio não pendera para nenhum dos lados, ficando como fiel da balança.

### Os srs. Flores da Cunha e Borges de Medeiros são os fieis da balança nacional

PORTO ALEGRE, 9 — (A. B.) — Nas sondagens que procedemos hoje nas rodas politicas, logramos colher apenas algumas impressões sobre o momento nacional em face do Rio Grande do Sul. A posição dos srs. Borges de Medeiros e Flores da Cunha, neste instante, é das mais auspiciosas possiveis. Tanto o interventor federal como o chefe do Partido Republicano são considerados os fieis da balança que terá os destinos nacionaes. Tem-se a impressão que delles, separada ou conjuntamente, é que dependerá a marcha da vida politica do paiz, uma vez que esses dois proceres gauchos reunem grande parcella de poder, graças ao Estado e mesmo fóra do Rio Grande.

As referencias, por isso, que lhes são feitas, nos commentarios, são unanimes em reconhecer nos dois chefes os elementos decisivos do momento, para o desfecho do apaziguamento da familia politica brasileira.

## A NOITE DE ARTE DE MARIA ALICE

Maria Alice, senhorinha Ogarita Dell'Amico, a menina Zoraide Aranha, o menino Erni de Souza e dois elementos do grupo "Gaturamos"

Guarda ainda o publico o que occorreu na noite de quinta-feira ultima, no Theatro Republica, a impressão linda e inesquecivel da festa organizada em homenagem a Maria Alice, a vencedora do concurso da "A Patria".

E o "cliché" que acima inserimos, vale como uma recordação gratissima das horas de grande enlevo espiritual que constituiu, sem duvida, o recital em honra ao valor artistico de Maria Alice.

Nesse grupo vê-se a applaudida cantadeira de fados, ladeada por Zoraide Aranha, a pequenina declamadora Zoraide Aranha e pelo menino Edir de Souza, uma precocidade de tres annos e a senhorinha Ogarita dell'Amico, a festejada interprete das nossas canções com os seus acompanhadores.

## A mais logica defesa do café

Nunca poderão perder o caracter de paliativos, de soluções parciaes e transitorias para um problema de formidavel amplitude e evidentissima continuidade, todas as providencias que no Brasil se adoptem com o fim directo de elevar os preços da rubiacea.

Dos methodos de valorização artificial póde-se, aliás, dizer que possuem os proprios defeitos de suas qualidades, seja qual fôr o producto em causa. E isso que a sciencia economica ensina, e constitue ponto pacifico em materia de doutrinações, acha-se confirmado de maneira definitiva pelos factos, em nosso paiz.

Não padece duvida que, em determinadas hypotheses, é preciso recorrer-se a taes processos, como, por exemplo, quando a tendencia dos preços para a baixa resulta de manobras postas em pratica pelos profissionaes da especulação. Torna-se razoavel e até de rigor, então, que ao artificialismo da desvalorização se contraponha outro, capaz de neutralizal-o. "Similia similibus..." Para dentada de cão, pêl'o do mesmo.

Tudo, porém, aconselha o uso discreto e prudente de um systema cuja virtude será sempre coisa precaria, e póde, de um momento para outro, resultar contraproducente, aggravando, de maneira calamitosa, o mal cuja prophylaxia tenha a pretenção de ser. Não ha necessidade de insistir-se nesse ponto de vista deante da fórma impressionante por que o illustra a desastrada aventura constituida pela vida nestes ultimos annos, da nossa industria cafeeira, levada ás vizinhanças do crack em virtude da obsessão de altos, altissimos preços.

Reter parte dos "stocks" para evitar o congestionamento dos mercados distribuidores, controlar o escoamento da producção, tudo isso tem de conservar o feitio de medida de emergencia, tem de ser simples expediente momentaneo, digamos: um mal necessario e, portanto, cujo termino se deve ter a preoccupação absorvente de precipitar. Que se fez, entretanto, em nossa terra? Systematizou-se o que devera ser contingente, provisorio, quasi accidental. Criou-se verdadeira politica de valorização. E sob as consequencias de tal loucura esteve a pique de arruinar-se, de liquidar-se a maior industria brasileira.

Qual, então, a defesa commercial que se deve apparelhar, com segurança com a certeza de bom exito para o café? E' aquella — responderá logo quem tiver bom senso — que vise augmentar continuamente o consumo desse producto.

Ora, eis um objectivo que nem os varios homens de trabalho e de negocio, cuja sorte se encontra ligada á do mencionado artigo, nem os homens de Estado a quem o dever corre de orientar e auxiliar a iniciativa privada, jamais cogitaram de perseguir.

As populações dos paizes civilizados estão longe, muito longe mesmo, de consumir o café em proporções correspondentes á universal fama de tal bebida. O habito do café, como o conhecemos, quasi que a nós se restringe. Com esse nome ingere-se, na maioria das outras nações, uma infusão que nenhum estomago de brasileiro conseguiria receber. Ademais numerosos succedaneos têm apparecido, em favor dos quaes se forgicou, industriosamente, contrariando os mais solidos pronunciamentos da sciencia, a engraçada theoria de que a absorpção diaria do principio activo da rubiacea determina serios disturbios no organismo do homem.

O que urge fazer-se em prol da maior riqueza do Brasil é, mediante publicidade de feição pratica, mediante demonstração da excellencia do café e vulgarização do melhor meio de preparal-o, promover-se-lhe a intensificação do consumo pelo mundo afóra. E essa é a tarefa que a companhia União dos Fazendeiros do Café pretende levar a bom termo na conformidade do programma racional elaborado pelos respectivos organizadores.

Se no empenho de somente se exportarem as qualidades superiores desse artigo se juntar o de fazel-o cada vez mais apreciado, mais procurado, em todos os recantos do globo, poderemos ficar tranquillos quanto ao futuro da principal das nossas lavouras. Ja um terrivel imposto pagámos sobre a inexperiencia ligada á philaucia. Enfim sabemos qual o modo de se firmar a hegemonia mundial do café brasileiro. A victoria fica sendo simples questão de pertinacia.

## Agora não são mais xadrezes, são salas...

### OS XADREZES FORAM EXTINCTOS

A 4ª delegacia auxiliar já não tem mais aquelles famosos xadrezes a que o vulgo chamava geladeira.

A coisa agora melhorou e tanto que em breve muita gente haverá que se empenha para ser detida.

E' que, em vez dos xadrezes horriveis, a 4ª auxiliar dispõe agora — saibam todos — de salas confortaveis onde até lavatorios foram collocados. Isso, sem falar nas camas bem macias, nos alvos lençóes, nos cobertores sedosos, etc., etc.

Quem dera a tanta gente boa que anda por ahi arranjar uma vez por outra uma detençãozinha nesses modernos dormitorios providos de todo o conforto?

Antigamente, as geladeiras infundiam pavor... Entretanto, viviam abarrotadas. Que não succederá agora com a installação dessas magnificas salas?

## Centro dos Operarios e Empregados da Light e Cias. Associadas

Pedem-nos a publicação do seguinte:

"Serviço Medico e Pharmaceutico — Levo ao conhecimento dos companheiros deste Centro que por determinação da assembléa geral de 7 do corrente foi suspenso temporariamente o serviço medico e pharmaceutico, até que seja estudada uma organização mais perfeita e mais vantajosa para os associados, com menores despesas para o Centro, o que será feito o mais breve possivel. (a) Raphael Serrato Munhoz — Delegado do Ministerio do Trabalho."

## POETAS DO OUTRO MUNDO...

(Continuação da 1ª pagina).

embora constitua uma terrivel ameaça para os que detestam a linguagem rimada ou rythmada. "Lasciate ogni speranza, voi ch'entrate!" Lá dentro, no reino da Morte, ha poetas, e elles cantam. E cantam como cantavam aqui, sem omissão, siquer, da linguagem preciosa que aqui utilizavam. "Muitas vezes, — confessa o "medium" no prefacio da obra, — muitas vezes, ao recebermos uma destas paginas, era necessario recorrermos ao diccionario, para sabermos os respectivos synonimos das palavras nella empregadas, porque tanto eu como os meus collegas as desconheciamos em nossa ignorancia". Não obstante a mudança de clima, cada um conserva, por lá, as suas virtudes e defeitos literarios.

Eu faltaria, entretanto, ao dever que me é imposto pela consciencia, se não confessasse que, fazendo versos pela penna do sr. Francisco Candido Xavier, os poetas de que elle é interprete apresentam as mesmas caracteristicas de inspiração e de expressão que os identificavam neste planeta. Os themas abordados são os que os preoccupavam em vida. O gosto é o mesmo. E o verso obedece, ordinariamente, á mesma pauta musical. Frouxo e ingenuo em Casimiro, largo e sonoro em Castro Alves, sarcastico e variado em Junqueiro, funebre e grave em Anthero, philosophico e profundo em Augusto dos Anjos, — sente-se ao ler cada um dos autores que veio do outro mundo para cantar neste instante, a inclinação do sr. Francisco Candido Xavier para escrever "A' la maniére de...", ou para traduzir o que aquelles altos espiritos sopraram ao seu.

Essa identificação será todavia objecto de outro artigo. Por emquanto eu quero, apenas, pôr de sobreaviso os poetas vivos contra o perigo que a todos nos ameaça com a idéa que tiveram os mortos de voltar a escrever neste mundo em boa hora abandonado por elles. Se elles voltam a nos fazer concurrencia com os seus versos perante o publico e, sobretudo, perante os editores, dispensando-lhes o pagamento de direitos autoraes, que destino terão os vivos que lutam, hoje, com tantas e tão poderosas difficuldades?

Quebre pois cada espirito a sua lyra na tabua do caixão em que deixou o corpo. Ou, então, encarne-se outra vez, e venha fazer a concurrencia aqui em cima da terra, com o feijão e o arroz pela hora da vida.

Do contrario, não vale.

Nota — Transmittido por telephone o "post-scriptum" de hontem saiu errado. Eu havia dito que o sr. Humberto de Campos "me pedia" que divulgasse a noticia do apparecimento do seu livro "O Monstro e outros contos". E saiu que esse autor "pediu" a divulgação da noticia. A suppressão do pronome alterou o pensamento de quem ditou a nota. E eu dou esta explicação para fazer a propaganda, outra vez. — H. de C.

## O film "Gigantes do Céo" foi exhibido para representantes da Aviação Brasileira

Grupo tomado hontem, á tarde, nos escriptorios da Metro-Goldwyn-Mayer após a sessão especial do film "Gigantes do Céo" ali realizada e dedicada aos representantes da Aviação Naval e Militar do Brasil

Hontem, ás tres horas da tarde, no salão de projecções de seus escriptorios á Avenida das Nações n. 240, a Metro-Golwyn-Mayer realizou uma sessão especial para exhibição do super-film "Gigantes do Céo", de que são interpretes dois conhecidos artistas: Wallace Beery e Clark Gable. A essa sessão, especialmente dedicada á Aviação Naval e Militar do Brasil, compareceram personalidades de destaque das referidas corporações, entre as quaes as seguintes: coronel Pederneiras, Newton Braga, major Antonio Muniz, major Lysias Rodrigues, major Ivo Borges, major Bento Ribeiro, capitão Edgard, capitão Level, capitão Carlos Chevalier, tenente Mello, tenente Horta Barbosa, Arthur Cunha, dr. Cesar Brillo, dr. Keller, commandante Netto dos Reis, commandante Araujo, além de grande numero de alumnos e instructores de pilotagem.

E' escusado dizer que em todos o sensacional film deixou a mais profunda impressão.

## AS DIVIDAS DE GUERRA

### Uma communicação official dos U.E. U.U.

WASHINGTON, 9 (A. B.) — O governo annunciou, hontem, officialmente, que os Estados Unidos, receberão com alegria quaesquer propostas dos seus devedores europeus no sentido de uma alteração nos accordos das dividas de guerra, mas que, por emquanto, será completamente prematura e contraproducente toda e qualquer tentativa de cancellação completa das dividas.

## Jogavam ronda e foram presos

As autoridades policiaes de São João de Meriti, continuam empenhadas no combate aos profissionaes do jogo. Ainda hontem foram presos pelo sub-delegado Rodolpho Annechino, quando jogavam a ronda nos fundos do predio n. 35 da rua S. João, onde funcciona o botequim de propriedade de Octavio Pereira da Silva, oito individuos. Os contraventores foram autuados em flagrante e recolhidos ao xadrez.

## MAIS UMA SESSÃO DO TRIBUNAL SUPERIOR DE JUSTIÇA ELEITORAL

### FOI CONCEDIDA A DEMISSÃO PEDIDA PELO PRESIDENTE DO TRIBUNAL ELEITORAL DO RIO GRANDE DO SUL

Realizou-se hontem, sob a presidencia do ministro Hermenegildo de Barros, mais uma sessão ordinaria do Superior Tribunal de Justiça Eleitoral.

Sobre a acta, falaram os srs. conde de Affonso Celso e Carvalho Mourão, sendo a mesma em seguida approvada.

Despachado o expediente pelo ministro presidente sr. Hermenegildo de Barros, o conde de Affonso Celso apresentou o seu parecer sobre a redacção final do Regimento Interno do Tribunal Superior, sendo aceitas todas as suas emendas e suggestões, decidindo, por fim, o Tribunal mandar encaminhar á Imprensa Nacional os originaes para a publicação definitiva no orgão official e em folhetos, para distribuição pelos juizos e tribunaes eleitoraes.

Ficou, egualmente, resolvido que se inicie com o Regimento a publicação do Boletim Eleitoral, que, por emquanto ficará como um annexo do "Diario da Justiça", passando, então, a ser editado em separado, de accordo com as necessidades do serviço. A publicação está a cargo da 2ª secção da Secretaria do Tribunal Superior, (registro e archivos eleitoraes).

Só poderão tomar parte nas eleições de 3 de maio proximo vindouro os eleitores cujos nomes figurarem no referido Boletim, devendo ser organizada a lista na conformidade do artigo 126 do dec. 21 076 isto é, por Estados, por municipios ou suas divisões eleitoraes, e com a designação dos nomes e domicilios dos inscriptos. No intuito de evitar preterições injustificaveis ou reclamações no dia do encerramento, todos os cartorios serão obrigados a communicar telegraphicamente, ou na falta de telegrapho por officio, á repartição regional respectiva, o numero dos cidadãos inscriptos, com a indicação do numero de ordem da primeira e da ultima inscripção effectuada.

### IDENTIFICADORES E CARTORIOS ELEITORAES

Respondendo a uma consulta do Tribunal Regional do Estado do Rio, o Superior Tribunal Eleitoral proferiu a seguinte decisão:

"1º — Que nos municipios de mais de uma zona, serão tantos os identificadores quantos os cartorios eleitoraes;

2º — Que, transitoriamente poderá ser designado um só identificador para funccionar em todos os cartorios do municipio devendo o Tribunal Regional determinar qual dos juizes fará essa designação unica, de caracter provisorio;

3º — Que uma vez approvadas pelo Tribunal Superior todas as divisões em zonas e verificado o numero exacto de cartorios eleitoraes será elle communicado ao Governo, com solicitação do credito addicional e, depois de publicado este, farão os juizes das zonas servidas, interinamente por um só identificador o provimento definitivo junto ao cartorio de sua jurisdicção.

### FOI NEGADA A DEMISSÃO PEDIDA PELO PRESIDENTE DO TRIBUNAL ELEITORAL DO R. G. DO SUL

Coube ao sr. Prudente de Moraes Filho, relatar o pedido, pela ordem de escala na distribuição que o Tribunal já vem adoptando com plena regularidade.

Resolveu o Tribunal Superior reconhecer e declarar que, á vista do disposto no art. 121 do Codigo póde ser dada a exoneração do dr. Melquisedec Cardoso, da presidencia do Tribunal Regional no Estado do Rio Grande do Sul passando-a ao desembargador Luiz Mello Guimarães, seu substituto na vice-presidencia do Tribunal Superior de Justiça Estadual e juiz effectivo, por sorteio do dito Tribunal Regional, sendo este logar, assim vago, preenchido, provisoriamente pelo desembargador mais antigo dentre os dois sorteados para juizes substitutos do Tribunal Regional e, definitivamente, pelo que vier a ser sorteado para isso pelo Tribunal de Justiça Estadual.

Em seguida, o Tribunal proseguiu na discussão e votação do Regimento Interno dos Tribunaes Regionaes, encerrando-se a sessão ás 11,30 horas.

## A Justiça Nacional e sua reorganização

### REUNIU-SE, HONTEM, PELA PRIMEIRA VEZ, A COMMISSÃO NOMEADA PELO GOVERNO PROVISORIO

No salão das sessões do Palacio Monroe, reuniu-se hontem pela primeira vez, sob a presidencia do ministro Bento de Faria, a commissão nomeada pelo Governo Provisorio, para elaborar a reorganização da Justiça Nacional.

Presentes os srs. Carlos Maximiliano, Octavio Kelly, Miranda Valverde, Candido de Oliveira Filho e Antonio Pereira Braga, abriu a sessão o ministro Bento de Faria, que explicando os verdadeiros fins daquella commissão, teve opportunidade de em longa exposição focalizar a alta relevancia dos trabalhos de que ella iria se occupar.

Declarando s. ex., iniciados os trabalhos da Commissão, quiz aproveitar a opportunidade para fazer algumas considerações, e suggerir, com pretensão de traçar normas nem de impôr a sua opinião.

Fala o ministro Bento de Faria, sobre a dualidade da Justiça, e manifesta-se pela necessidade de ser mantida a hierarchia funccional, sem que permaneça essa autonomia de Justiça, que se traduz em absolutismo que impossibilita a correcção directa e immediata, em detrimento, segundo affirma s. ex., da estabilidade do proprio direito. E' de opinião o ministro Bento de Faria, que não se conseguirá aquella independencia sem responsabilidade, e esta só poderá ser effectuada por intermedio de uma fiscalisação permanente.

Refere-se o ministro Bento de Faria ao Supremo Tribunal Federal e á magistratura do Ministerio Publico suggerindo para ambos situações mais compativeis com as suas elevadas finalidades.

Emfim, s. ex., concluiu resaltando mais uma vez a grande conveniencia da reforma.

Falou em seguida o sr. Candido de Oliveira Filho, que fez tambem uma longa exposição quanto ás necessidades da reforma do Codigo do Processo Criminal, aliás já concluido pela subcommissão legislativa.

A ser encerrada a sessão, o ministro Bento de Faria sujeitou á deliberação da commissão, a seguinte proposta:

1º — A Commissão sómente poderá deliberar estando presentes todos os seus membros;

2º — Cada um dos membros da Commissão, poderá falar duas vezes sobre o mesmo assumpto sujeito a discussão;

3º — Os votos vencidos serão sempre justificados;

4º — O presidente da Commissão, poderá tomar parte nas discussões, não tendo, porém, o direito de voto;

5º — A Commissão receberá para tomar na devida consideração, as suggestões que porventura lhe sejam apresentadas por qualquer cidadão;

6º — As suas sessões terão logar uma vez por semana, aos sabbados, ás quinze horas, sem prejuizo de outras que forem extraordinariamente determinadas".

## Na Central do Brasil

### UM DESVIO ENTREGUE AO TRAFEGO

A partir do dia 1 do corrente proximo passado, foi aberto ao trafego em geral a estação de Ambula, situada no kilometro 178, da Linha de Sapucahy, entre Pouso Alegre e Borda da Matta, pertencente á Estrada de Ferro Sul de Minas, tendo a administração da Central do Brasil expedido circular a respeito.

### FOI ELOGIADO

O director mandou elogiar o foguista da 4ª Divisão daquella ferrovia, Alipio José da Costa que servindo como machinista no dia 17 de maio, evitou um choque de trens, entre as estações de Piedade e Encantado.

### UTILISAÇÃO AUTORIZADA

A administração determinou que fosse utilisado o desvio da parada Kellopolis, situada no ramal Rio d'Ouro, entre Belford Roxo e José Bulhões. O referido desvio tem o comprimento de 329 metros, com chave ascendente.

### PASSAGENS POR CONTA DO GOVERNO

A estação d. Pedro II, forneceu hontem, por conta dos diversos Ministerios, 39 passagens na importancia de 2:031$200. Essas requisições foram assim distribuidas: M. da Viação, 1 passagem na importancia de 38$600; M. da Guerra 13 na quantia de 482$600; M. da Agricultura 3, por 269$400; M. da Educação 10, no valor de 740$600; e, M. do Trabalho 10, num total de 490$000.

### CHAMADA PARA CONCURSO

Na estação de Silva Freire serão chamados ás 11 horas, do dia 12 do corrente, para as provas do concurso de agentes e conductores de 4ª classe, os seguintes funccionarios: praticantes de agentes de 1ª classe. Marcellino José Carlos — Marcellino José Innocencio — Marcello Alves Junior — Mario Chapelin — Mario Ferreira Ramos — Mario Gonçalves Ferreira. Praticantes de conductor de 1ª classe: Mauricio Bastos — Mauricio Pacheco — Mauricio Pereira de Souza — Miguel Jorge Henrique — Milton da Motta e Souza — Octavio Gonçalves Leite.

## A A. B. I. e as excursões academicas

Partiu para Bello Horizonte com a designação de representar a Associação Brasileira de Imprensa na caravana universitaria em visita a Minas Geraes, o joven estudante Odylo Costa Filho, que é tambem um jornalista escorreito. Odylo será portador da seguinte mensagem da A. B. I., dirigida aos seus collegas mineiros: — "Universitarios de Minas. A Associação Brasileira de Imprensa vale-se da excursão do brilhante consocio Odylo Costa Filho a Bello Horizonte, em caravana academica, para enviar aos estudantes da gloriosa terra de Minas saudações de effusiva cordialidade. Os homens desse torrão sobranceiro têm com os de nosso officio dois pontos de semelhança espiritual: — o amor ao espirito e o amor á Liberdade. E num instante como este em que a propria expressão do Pensamento sente-se cerceada na esphera sagrada de seus direitos é com fervor que o jornalismo sauda a juventude de Minas, pioneira liberal, juventude que amanhã, ha de ser a garantia das liberdades publicas. Pela Associação Brasileira de Imprensa, **Herbert Moses**, presidente".

## Acção julgada procedente

O dr. juiz federal da 2ª Vara, em longa sentença proferida nos autos da acção proposta por Manoel Francisco Trocado e d. Maria Lopes Bellesa contra Augusto Balthazar do Couto e Antonio Manoel Marques, julgou a mesma acção procedente e condemnou os réos ao pagamento dos prejuizos, perdas, damnos e lucros cessantes, causados aos autores pelo abalroamento e consequente afundamento do navio de pesca "Vasco da Gama" facto occorrido em 14 de outubro de 1930.

Casa Allemã

AMANHÃ

começa a nossa grande e "tradicional"

LIQUIDAÇÃO ANNUAL

PEÇAM O NOSSO CATALOGO ESPECIAL

Visitem as Exposições

PRAÇA FLORIANO, 23 CAIXA 2153


# MARITIMAS

### UMA IRREGULARIDADE QUE PRECISA TER UM PARADEIRO

A' bordo dos navios mercantes nacionaes, os officiaes inferiores e praças, usam sempre no desempenho de suas funcções a bordo, os respectivos distinctivos correspondente ao cargo que occupam.

Acontece, porém, que em alguns navios do Lloyd Brasileiro, os praticantes de commissarios, que pelas leis em vigor não occupam funcção de mando, envergam o fardamento com galões. Sobre o assumpto, fomos informados de que alguns Syndicatos de Officiaes, irão protestar junto ás autoridades competentes, contra esta irregularidade.

### A PARTIDA DO "CAMPOS SALLES"

Com destino aos portos do Norte, até Belém, deixa hoje a Guanabara, ás 10 horas, do armazem 15 do Cáes do Porto, o paquete "Campos Salles", que vae sob o commando do capitão de longo curso, José Ribeiro Ferraz.

### GREMIO DOS COMMISSARIOS DA MARINHA MERCANTE

Communicam-nos:

"São convidados todos os socios do Gremio dos Commissarios da Marinha Mercante, a comparecer á assembléa geral extraordinaria, no proximo dia 13, ás 18 horas, onde serão tratados assumptos de grande importancia para a classe, como seja a organização dos quadros nas empresas de accordo com o decreto 21.509, de 11 de junho deste anno".

### SYNDICATO DOS PILOTOS E CAPITAES

Realiza-se amanhã, ás 17 1|2 horas, uma assembléa geral extraordinaria do Syndicato dos Pilotos e Capitães da Marinha Mercante.

A ordem do dia dessa assembléa é: eleição de cargos vagos no conselho director e recurso ex-officio sobre a eliminação do capitão Jonathas de Oliveira.

### O CHEFE DE NAVEGAÇÃO DO LLOY E O DECRETO 21.509

O commandante O. Guedes, Brasileiro, encontrou hontem mais uma opportunidade para menosprezar a laboriosa classe de commissarios, nomeando um praticante de commissario para chefe de mando a bordo do "Campos Salles", pela primeira vez.

Ao que parece, o acto do chefe de navegação, tem por fim procurar desde já por abaixo o decreto 21.509.

Urge portanto aos Syndicatos de classe tomar urgentes iniciativas afim de que sejam assegurados aos maritimos o estatuido naquelle decreto que sobre applausos geraes, foi assignado pelo chefe do Governo Provisorio, no gabinete do ministro da Marinha, em 11 de junho p. passado.


# Penoso dilema, felizmente vencido!

## MAIS UM QUE CONSEGUIU FUGIR A' MESA DA OPERAÇÃO, GRAÇAS AO "VITAL-CUR"

A carta que transcrevemos em seguida, em sua linguagem simples, é bastante expressiva. Trata-se de uma pessoa que vinha padecendo de longa data e que não já encontrava para os seus males (as cruciantes dores de uma colica hepatica), senão o penoso dilema : — **sujeitar-se a uma perigosa operação, ou morrer!** O seu medico assistente que era ao mesmo tempo tambem muito seu amigo, não conseguiu indicar-lhe outro caminho. Foi em tal situação, que o Sr. A. R. soube da existencia da **Vital Cur** e, á vista do que ouvira a seu respeito, não exitou em usar immediatamente essa preciosa medicina do Instituto Melchior Offermann, da Allemanha. O resultado obtido é o que vae descripto em seguida :

"Rio de Janeiro, 10 de Junho de 1932. Illmos. Srs. W. Keetman & Cia. — Rio de Janeiro.

A. R. brasileiro, 27 annos, casado, residente á rua S. João Baptista n. 13, nesta Capital soffria ha mais de 5 annos de calculos renaes e biliares, segundo diagnosticos de varios clinicos, inclusive, ultimamente, o do illustre medico dr. P. F. que insistia para que o paciente se submettesse a uma operação cirurgica por lhe parecer indispensavel ante a gravidade e pertinacia da molestia. Foi num verdadeiro estado de desanimo e tomado de dores, quaes as que provocam as colicas hepaticas, que o paciente, pela leitura que fizera no "Correio da Manhã", a respeito da "Vital-Cur", se decidiu a tentar a cura por seu intermedio. Adquiriu o medicamento e no mesmo dia começou a tomal-o, seguindo ás prescripções da bula.

No fim de 24 horas, tinha o paciente expellido, no meio das fezes e sobrenadando nestas, enorme quantidade de calculos amollecidos, apparecendo gelatinosos, sob a forma de azeitonas. Conseguiu recolher 87 dessas pedras, (do tamanho de azeitona), as quaes conservou num frasco de vidro, que veiu offerecer a exame ao medico Dr. E. dos S. que o havia examinado uma hora antes de ingerir a "Vital-Cur". Isto passou-se entre o dia 13 e 14 do mez de Maio p. findo. Desde então tem-se sentido maravilhosamente de saude.

O que está exposto acima é a expressão da verdade, o que declaro com a intenção de prestar um serviço aos soffredores da terrivel molestia — calculos biliares — autorisando a W. K. fazerem disto o uso que lhes convier. Subscrevo-me, com alta estima e consideração. De W K. ad.º att.º obr.º — (a) A. R. — Firma reconhecida pelo tabellião Tavora.

Observando uma justa descripção, substituimos pelas iniciaes os nomes das pessoas mencionadas na missiva acima, inclusive o do seu autor. Este, porém, nos autorizou a indicar o seu endereço aos srs. clinicos e demais interessados no assumpto, afim de que, pessoalmente, possam vel-o e constatar as vantagens que alcançou com a preciosa medicina allemã.

Entretanto os Srs. W. Keetman & Cia., representantes do Instituto de Kolonia, no Brasil, com escriptorio á Avenida Rio Branco n.º 151, 2.º andar, continuam offerecendo gratuitamente um folheto descriptivo da "Vital-Cur".


# Musica

## ALGUMAS NOTAS EM TORNO DO SEGUNDO CONCERTO POPULAR DA PHILARMONICA

### O REGENTE

Walter Burle Marx, o joven maestro que o Rio admira, apresentou hontem um espectaculo bem ensaiado, que agradou ao numeroso auditorio do Municipal.

A regencia da "ouverture" "Oberon", de Weber, demonstrou nitidos os progressos do distincto maestro.

"Oberon" foi a partitura com a qual o professor Walter apresentou-se ao publico carioca, num concerto do pianista Brailowsky, em 1930, impondo-se á admiração immediata da multidão que, aquella tarde, enchia literalmente o theatro Lyrico.

Do estreante de então ao director artistico da Philarmonica, vae a distancia da obscuridade a fama com todo o seu cortejo de glorias e lutas.

Senhor da technica orchestral, obtem o maximo do conjunto sob sua direcção, esmiuçando o phraseado, aprimorando interpretações, imprimindo a todos os trechos um certo cunho de originalidade que, longe de desvirtuar a partitura, empresta-lhe peculiar sabor. E' que elle não se contenta com que os seus commandados executem apenas as notas: mostra-lhes o desenrolar das phrases, fazendo da orchestra não uma grande massa sonora, mas um succeder de themas claros, colorindo-os de accordo com as marcações dos compositores.

O maestro Walter é um estudioso e um esforçado. Folgamos em assignalar os seus progressos; estes provam que exitos e decepções não influem nos seus ideaes de arte.

Multos applausos foram dispensados ao maestro Burle Marx, que foi bastante cumprimentado após o concerto.

### O VIOLINISTA

Edgardo Guerra encarregou-se do solo de violino, executando o perigosissimo "concerto" de Mendelssohn, com acompanhamento de orchestra.

Deshabituado ao contacto com o publico, pois que raramente consente em figurar nos cartazes, o prof. Guerra pareceu-nos dominado pelos nervos, que lhe não permittiram dar á peça de Mendelssohn, o brilho que esperavamos.

Em todo o caso, resultaram da sua execução a magnifica technica e os matizes da interpretação, que nos offereceram detalhes preciosos e ineditos do decorrer dos tres tempos.

O illustre violinista patricio foi recebido pelo auditorio com grande sympathia.

### OS CANTORES

Carmen Gomes e o tenor Reis e Silva reappareceram ao publico carioca, após victoriosa "tournée" em Buenos Aires.

Preenchendo a segunda parte do programma, os dois talentosos patricios nos fizeram ouvir muito theatralmente o dueto do Guarany "Sento una força indomita", "Viva la Morte!!! de André Chenier, de Giordano, e Carmen Gomes cantou em solo uma aria de Weber.

A todos os numeros os cantores deram bom desempenho, embora de quando em quando não os ajudasse a orchestra. Sobre a sra. Carmen Gomes e sr. Reis e Silva, escreveremos depois, mais minuciosamente.

### A ORCHESTRA

Tendo por violino "spala" Romeu Ghipsman, a orchestra portou-se valentemente. Apesar de pequena, principalmente no poema symphonico "Smetana", demonstrou qualidades. Não devem os seus componentes desanimar. Com persistencia e boa vontade, ella poderá dentro em breve attingir posto elevadissimo, pois observámos que é composta de profissionaes de valor. Bravos, pois, á Philarmonica.

**Magdala da Gama Oliveira.**

### 1º CONCERTO DE ASSIGNATURA DA PHILARMONICA

O primeiro concerto de assignatura da Orchestra Philarmonica, realizar-se-á quinta-feira, 14 do corrente, ás 21 horas, no Theatro Municipal. E' o seguinte o programma a ser executado:

1ª PARTE — Berlioz — Carnaval Romano — C. Franck — Symphonia em ré menor.

2ª PARTE — Lalo — Concerto para violoncello e orchestra — Solista: Oscar Nicastro.

3ª PARTE — Liszt — 2ª Rhapsodia.

### O PROXIMO RECITAL DE DYLA JOSETTI

O immenso interesse do nosso publico em tornar ouvir a grande pianista brasileira Dyla Josetti, depois de cinco annos de ausencia nos Estados Unidos, onde conquistou novos louros para o seu nome e para o nosso paiz maiores glorias, se reflecte na immensa procura de localidades, na bilheteria do theatro. Estamos ainda ha mais de dez dias da data do annunciado recital e já cada dia que passa maior é o numero de pretendentes a localidades, que se apresentam ao guichet da Empresa Artistica Associada, no Theatro Municipal. Todo esse interesse se justifica plenamente ante as criticas americanas que nos evidenciam o caminho percorrido pela illustre artista patricia, cujo nome figura hoje, com os de Antonietta Rudge e Guiomar Novaes, entre as mais legitimas glorias do mundo musical brasileiro.

Dyla Josetti se fará ouvir na noite de 20 do corrente.

### O PRIMEIRO RECITAL DE ORLOFF

Orloff, o grande pianista russo, presentemente em São Paulo, onde realiza triumphal série de concertos, estréa na actual temporada do Municipal, no proximo sabbado, dia 16, em vesperal, que será como todos os recitaes em que esse artista se apresenta, um verdadeiro regalo artistico para o nosso publico.

Orloff, vem de uma "tournée" pelo sul do continente que lhe valeu os mas calorosos applausos.


Ginasio Piedade

(Sob inspecção official — Edificio proprio)

SELETO CORPO DOCENTE

SE'DE: RUA DR. MANOEL VICTORINO NUMEROS 219 a 885. —PIEDADE. Tel.: 9-1303

Cursos: Primario — Admissão — Ginasial — Comercial — Aviação, etc.


# FALSO NACIONALISMO

## Recordando uma bella pagina de Ruy sobre o jacobinismo — Que seria do Brasil se vingassem os propositos da xenophobia?

De todas as virtudes collectivas, daquellas qualidades moraes imprescindiveis num povo que confia em si mesmo e se julga merecedor de altos e luminosos destinos historicos, nenhum se avantaja ao nacionalismo.

Quando o orgulho nacional abandona a alma de um povo, soôu para este a hora da decadencia. Quando uma nação que não ama as suas tradições e nada espera de seu futuro, que não se enleva e enthusiasma no culto de seus heróes, nem olha as perspectivas do porvir com os olhos da fé mais ardente, que, na luta encarniçada entre os vitaes interesses dos povos, prefere deixar-se tutellar pelos outros que affirmam a sua soberania, é que essa nação e esse povo caminham para o seu occaso.

Não é das victorias na guerra, alargando o poderio militar, economico e politico dos povos, nem dos triumphos pacificos sobre as asperezas do meio e os methodos rotineiros de producção, que deflue a confiança desses povos nas suas proprias forças. Tal sentimento, entretanto, é que determina e assegura aquelles triumphos.

### NACIONALISMO E JACOBINISMO

Mas ninguem de bom senso poderá confundir nacionalismo e jacobinismo.

O primeiro é o sentimento nacional sereno e equilibrado, emquanto que o segundo, na estreiteza de seus horizontes e nas razões do odio e da intolerancia em que se inspira, é a perseguição cega e systematica ao elemento estrangeiro, ao braço e ao capital que vieram de outras terras para collaborar comnosco.

### UMA DAS MAIS BELLAS PAGINAS DE RUY

Quando o movimento jacobino, logo após o advento da Republica, promettia tomar entre nós vigoroso incremento, combatendo, insensatamente o trabalhador e capital immigrados, os mais cultos e brilhantes espiritos da intellectualidade brasileira se ergueram contra os propositos "chauvinistas", fulminando o ridiculo da idéa.

Ha uma pagina de Ruy Barbosa, que data desse tempo, mas que hoje, vinte e tantos annos depois, ainda não perdeu a opportunidade. E' um libello tremendo, vibrante e irrespondivel contra os espiritos irreflectidos que se lançavam, num paiz joven, de economia em formação, como o nosso, contra o braço, a iniciativa e o capital estrangeiros.

Vale a pena transportar para aqui um trecho monumental do artigo do grande brasileiro. Acreditamos que nas linhas immortaes que se seguem está consubstanciada a mais completa defesa que já se fez do esforço estrangeiro no paiz:

"... sempre quizeramos saber se, em toda a nossa existencia material ou moral, se poderá descobrir qualquer coisa prestavel, que não seja effeito, directo, ou indirecto, proximo ou remoto, parcial ou total, desse omnimodo factor: se é brasileira a medicina, a engenharia, a economia politica; se são brasileiras as artes da paz, em cujo seio se desenvolve a riqueza, e as artes da guerra, em cujo exercicio se educam nossos filhos para a defesa da honra nacional; se é brasileira a mecanica, a hydraulica, a agronomia, todos os grandes braços do progresso humano; se são brasileiros os instrumentos, que consultam o céo para os nossos observatorios, que predizem o tempo aos nossos lavradores, que guiam o rumo aos navegantes, as machinas que nos amanham a terra, que nos exploram as minas, que nos transformam em artefactos os productos do solo; se é brasileiro, o arado, a caldeira tubular, os teares mecanicos; se é brasileiro o gaz, o vapor, a electricidade; se são brasileiros os trilhos das nossas vias ferreas, os arames dos nossos telegraphos, o ferro das nossas canalizações, o carvão das nossas fabricas; se são brasileiros os modelos e os mestres que têm de crear a nossa industria, os braços que hão de levantar a nossa agricultura, as bellezas de architectura, que devem transfigurar o horrendo estylo colonial das nossas cidades, os idiomas que nos abrem as portas da civilização, os livros que nos põem em communhão com o movimento do mundo, os methodos a que se ha de confiar a reforma do ensino desde nossas escolas até as nossas faculdades; se são brasileiras as combinações engenhosas da hygiene e da caridade, destinadas a melhorar a sorte das classes laboriosas, assim como os mimos e as magnificencias do luxo imaginario para a satisfação do gosto das classes opulentas; se são brasileiras as maravilhas do conforto domestico, que adoçam o aconchego das nossas casas, os requintes da mesa com que se delicia o paladar dos nossos sybaritas, as elegancias das "toilletes" em que se moldura a graça das nossas mulheres; se eram brasileiras as instituições politicas, que hontem deixámos; e se são brasileiras as instituições politicas que adoptamos hoje; se são brasileiros os capitaes a que vamos pedir auxilio, do outro lado do Atlantico, na hora das necessidades; se são brasileiros os elementos á mercê dos quaes se acha entregue, neste paiz, e especialmente nesta praça, a influencia commercial; o peso do dinheiro, o dominio das instituições de credito; por ultimo, se eram brasileiros nossos paes, nossos antepassados, as nossas origens historicas, isto é, se, como povo, preexistimos a nós mesmos, ou se pelo contrario, a mesma Providencia, tendo de extrair de outras nacionalidades nossa nacionalidade, não foi obrigada a escolher e preferir entre nações e raças estrangeiras, a que deveria receber a missão de nossa maternidade".

### POLITICA DE ATTRACÇÃO DE CAPITAES

A politica de attracção dos capitaes estrangeiros é a que nos convem, num momento em que precisamos reconstruir economica e financeiramente, o paiz, victima da crise mundial e dos abalos causados pelo movimento revolucionario.

Se vingassem os propositos da xenophobia, da má vontade e intolerancia para com os estrangeiros; se, logo após a independencia, nos isolassemos do mundo; se isso fosse possivel numa época em que os povos se interdependem, tão intimamente, o Brasil não passaria, hoje, de um vasto deserto, habitado por tribus selvagens, no interior e populações miseraveis e escassas, esparsas pela orla do litoral.

Hoje, que conseguimos accumular riqueza propria, que já dispomos de certos elementos, para a exploração dos bens que a natureza tão prodigamente nos offerta, nem devemos olvidar o esforço do estrangeiro, nosso antepassado, nem podemos desprezar o concurso desse esforço, uma vez que o progresso vae abrindo, dia a dia, novas necessidades para o nosso povo, dilatando mais e mais os nossos mercados.

O capital estrangeiro é o nosso grande alliado na exploração das nossas riquezas naturaes e no nosso trabalho diuturno, para a satisfação das nossas necessidades. O grande Ruy comprehendeu que sem elle o Brasil não teria jámais existido, e só os jacobinos impenitentes, com a sua estreita visão, poderão ignoral-o.

O verdadeiro nacionalismo não acima a collaboração estrangeira para a grandeza nacional.

# UMA SERIE BRILHANTE DE CONCURSOS DE ARTE E CULTURA INICIADA PELO "BEIRA-MAR"

## O primeiro "certamen" será para eleger a maior declamadora infantil

Para o nosso meio artistico, para os nossos circulos literarios, a iniciativa que "Beira-Mar" vem de pôr em pratica, segundo divulgação feita no seu ultimo numero, é das mais felizes.

Trata-se de uma serie de concursos para eleger os maiores valores infantis nos suas mais variadas vocações estheticas.

Esses concursos, portanto, serão um premio ás vocações reaes; serão o incentivo para que esses valores, essas vocações se aprimorem cada vez mais, trazendo ao nosso ambiente literario e artistico uma continua renovação de meritos que, constituirão a elite da arte e da literatura brasileiras.

Seguindo essa directriz, presta "Beira-Mar" um valioso serviço, menos ás nossas intelligencias infantis, que á cultura do paiz.

Assim é que os seus concursos abrangerão os seguintes ramos de arte:

1º — Qual o maior ou a maior declamadora infantil?

2º — Qual o maior ou a maior cantora regional infantil?

3º — Qual a maior pianista infantil?

4º — Qual a maior violinista infantil?

5º — Qual a maior dansarina infantil?

Dando o justo realce á iniciativa de "Beira-Mar", abaixo transcrevemos as condições do primeiro concurso, o qual elegerá a melhor declamadora infantil.

"I — Poderão tomar parte no Concurso Infantil de Declamação as crianças de um e de outro sexo que tenham, no maximo, dez annos de edade; e que, aceitando as condições deste regulamento, se inscreverem no prazo estipulado.

II — As inscripções serão feitas mediante a simples entrega nesta redacção até o dia 20 do corrente. — prazo improrogavel — da formula adeante impressa, acompanhada de um retrato da concurrente.

III — Em sua edição do dia 23 do corrente, "Beira-Mar" publicará, obedecendo a rigorosa ordem alphabetica dos nomes, a relação das crianças inscriptas com as respectivas edades, convidando-as a comparecerem, no dia 23, ás 16 horas, no salão do Movimento Artistico Brasileiro (Studio Nicolas), á rua Alcindo Guanabara n. 55, 2º andar, para, em sessão publica, na ordem em que forem publicados os seus nomes, declamarem, poesias do seu repertorio e de sua livre escolha, afim de, a respeito do merecimento de cada uma, se manifeste a assistencia, constituida de intellectuaes, convocados por este jornal.

IV — O pronunciamento da assistencia a respeito do merecimento das crianças concurrentes; para o effeito da escolha de cinco que deverão concorrer á prova final, se fará mediante a expressão do voto de cada intellectual convidado pelo "Beira-Mar", em cedula que lhe será entregue na occasião e que assignará, declarando o nome daquella que, a seu vêr, revelou melhores qualidades para a arte de dizer.

V — Os votos serão recolhidos em pequenas urnas conduzidas, á presença dos assistentes, por membros da commissão apuradora, que percorrerão a sala immediatamente após a terminação da prova.

VI — Uma vez recolhidas as cedulas — o que se fará das ultimas cadeiras para as primeiras, na direcção do palco onde estará a mesa da commissão apuradora, serão as urnas abertas e immediatamente contados os votos para o fim de se proclamar os nomes das concurrentes classificadas nos cinco primeiros logares, elevando-se a seis esse numero se se verificar empate entre as classificadas depois do quarto logar para a collocação no quinto.

VII — Publicados os resultados da primeira prova, proceder-se-á, no dia 7 de agosto proximo, no salão do Movimento Artistico Brasileiro, ao julgamento final do concurso, para o que compareceroã ali, ás 17 horas, afim de serem submettidas á ultima prova publica as cinco ou seis concurrentes classificadas.

VIII — O julgamento final será proferido por um jury technico, composto de tres nomes notaveis nas nossas letras, escolhidas pela direcção de "Beira-Mar", mas sobre os quaes se guardará absoluto sigillo até o momento em que se tenham de reunir para julgar.

IX — A prova final constará de duas poesias de livre escolha dos concurrentes, ditas na primeira parte da prova, e de uma poesia de confronto que constituirá a segunda parte. Essa poesia será publicada na proxima edição.

X — A chamada dos concurrentes para a prova final será feita pela ordem das votações, que obtiveram na proxima prova publica.

XI — Immediatamente após a terminação da prova final, os julgadores subirão ao palco e procederão, ali mesmo, ao julgamento, cujo resultado um delles proclamará.

XII — Ao vencedor ou vencedora do concurso será conferido o titulo de "O melhor ou a melhor declamadora infantil", num dos nossos salões, dando-se ao acto um caracter festivo.


**Sempre beneficiando...**

vae dia a dia o felizardo "Ao Mundo Loterico" — rua do Ouvidor, 139, distribuindo dinheiro "á rodo" aos seus freguezes... Amanhã, só Federal — 20 Contos por 2$. meios 1$; depois de amanhã, 100:000$ por 30$, meios 15$, fracções a 3$, da Paulista; 50:000$ por 5$, fracções 1$, da Federal e 100:000$ por 30$, da Mineira — quarta-feira, mais um popular plano da Loteria do Paraná de 50:000$ por 15$, meios 7$500, fracções a 1$500 e quinta-feira proxima, para o sorteio da Loteria da Bahia, á rua 7 de Setembro, 164, premio maior 50:000$ por 15$, meios 7$500 fracções a 1$500, habilitae-vos só no "Ao Mundo Loterico".

# Secção Cinematographica

Charles Farrell e Madge Evans, as figuras centraes de "Coração Partido", da Fox, que o Broadway estréa amanhã

## "Espero que tal não aconteça mais... Sua, para sempre, Lois"

KAY FRANCIS, EM "PRECISA-SE DE UM HOMEM" (MAN WANTED), COM DAVID MANNERS E KENNETH THOMPSON

Todos estranhavam aquillo... A sra. Ames, sendo tão moça, tão bella e tendo a sua disposição dinheiro sufficiente para viver regaladamente, passava o dia inteiro ás voltas com papeis de todo o tamanho e que se relacionavam com mil e um negocios...

Não apparecia, sequer, nas festas ruidosas e alouoadas... do seu proprio salão!

Chegava do "escriptorio", subia para o dormitorio e deitava-se, emquanto, em baixo, pelas varias salas da luxuosa residencia, o marido, um pirataõ terrivel, attendia os convidados e divertia as convidadas...

E' que ella dirigia um grande magazine, uma revista que era, por assim dizer, um "membro de sua familia"... Um dia, porém, ella arranja um "secretario"... Compreendem...

O serviço era demasiado para ella só... Mas... Aqui é que a historia fica interessante...

O secretario era um rapagão, elegante... Acabam mesmo louquinhos um pelo outro..

Patrôa e empregado muitas vezes esquecem o serviço, para dar um passeiozinho sob as arovres, no grande jardim beijado pelo luar...

A elegancia, o "chic", a seducção do rosto lindo e do corpo adoravel da patrôa se encarregam do resto... E eis quando, um dia, o empregado é chamado para "stenographar" uma carta... urgente!

E ouve dos labios da patrôa a confissão de que o amava... de que já era livre, pois o marido solicitara divorcio... E ella termina... "Espero que tal não aconteça comnosco... Sem mais... Sua, para sempre.."

E a assignatura é um longo beijo.

Se não fosse só o enredo, "Precisa-se de um homem", ainda tem para tornal-o um espectaculo "da preferencia dos fans", não somente Kay ao lado de David Manners, Kenneth Thompson, Una Merkel...

Teria, ainda, a attracção poderosa do alto luxo de suas scenas, das sumptuosas toilettes que cobrem (cobrem muito mal) o corpo moreno da estrella.

Esse film daWarner First National, dia, 11 amanhã, estará no Alhambra para deliciar os "fans".

comtigo", a proxima criação de Chevalier. Não ha, entre os cinco artistas que têm a seu cargo os papeis principaes, um só que não abrisse caminho para a sua situação actual através annos e annos de tirocinio profissional.

Todos elles tiveram longa carreira no palco, começada numa edade em que os moços se preparam em geral para entrar para os lyceus e escolas superiores.

Chevalier, para começar, tinha apenas onze annos quando pela primeira vez cantou em publico como profissional, num cafézinho de arrabalde.

Bem moço ainda, quando chamado ás fileiras por occasião da grande guerra, era já o "partenaire" de Mistinguette, a "gommeuse" das pernas espirituaes...

E desde o termino da guerra até ha poucos annos, quando entrou para o cinema, esteve sempre em actividade no tablado.

Jeannette Mac Donald tinha quinze annos sómente quando foi "chorus-girl" em "Night Boat" pela primeira vez.

Os seus precedentes abrangem ainqualquer das grandes producções do "écran": tirocinio.

Tome-se para exemplo "Uma hora da oito annos em comedias musicaes como "Tip Toes", Sunny Days' e "Boom Boom" e dois annos de trabalho no "écran".

Geneviéve Tobin esteve no theatro de comedia desde 1920, e em pouco mais de um anno no cinema, fez não menos de sete films.

Charlie Ruggles que começou em Londres rapazinho, no "The Admirable Crichton", conta hoje nada menos de vinte annos em actividade na ribalta.

Roland Young estreou no theatro em Londres em 1911, representando "Find the Woman", e foi na escola da experiencia, que elle se fez desde então actor.

E quem vir estes cinco actores reunidos em "Uma hora comtigo", o lindo trabalho de Lubitsch a ser brevemente exhibido, reconhecerá que grande vantagem encerra o tirocinio theatral para os artistas do cinema.

Esta é uma das ultra-hilariantes scenas de "O Milhão", que estará amanhã no cartaz do Pathé Palacio

## Uma pergunta dos moços

Nos paizes do cinema, uma pergunta que anda na bocca de todos os moços e moças é esta: "Como me poderei tornar uma celebridade do cinema?"

A resposta cabe numa só palavra e póde ser deduzida dos precedentes de todos os artistas que interpretam

## A Metro estreará um film de Robert Montgomery, amanhã, no Odeon

A Metro Goldwyn Mayer estreará, amanhã, excepcionalmente no Odeon, um novo film.

Trata-se de um film de Robert Montgomery, artista dos mais queridos, agora.

Intitula-se "Amor e Coragem", ou, no titulo original, "Lovers Courageous".

Film leve, romantico, "Amor e Coragem" é um film perfeitamente adaptado á sensibilidade de Robert Montgomery.

Elle realiza, nesse film, um desempenho que só elle proprio poderia realizar — porque em tudo por tudo a figura que lhe coube é um pouco do proprio Roberto Montgomery.

E o film tem uma surpresa amavel: Madge Evans.

Essa criatura bonita surge nesse film linda como nunca, e tambem expressiva como nunca.

Será uma figura popular dentro em breve. Roland Young tambem está no elenco.

## Foi a civilização que o obrigou a matar e por isso elle perdeu o amor da mulher a quem amava

Aquelle homem só tinha uma affeição na terra: uma mulher, moça como elle e, como elle, boa e feliz.

Com o pensamento na mulher amada, esperando o dia em que a paz voltasse ao mundo e elles pudessem ser felizes, elle foi, para lutar, escolhendo como campo de peleja, não a terra, onde os homens se chafurdam em lama, mas o céo, onde a propria morte é semeada entre a pureza das nuvens, bem junto ao Criador.

Quanto tempo elle lutou? Não importa. O que importa é saber que um dia, num combate aereo, elle matou um homem e que esse homem era justamente o irmão da mulher a quem elle amava.

Como refazer o passado? A joven soube-o e, coberta de luto, odiou o assassino do irmão, embora esse assassino fosse o seu noivo e aquelle crime tivesse sido praticado em nome da civilização, num combate profundamente leal.

Aquelle rapaz, que nada tinha no mundo além do amor de uma mulher, que se fizera assassino por amor á patria, viu-se, de uma hora para outra, privado da sua grande felicidade espiritual e sem que a patria, em toda a sua imponencia, pudesse devolver-lhe o bem perdido.

Poderia elle voltar a ser feliz? E poderia a noiva perdoar-lhe vendo, entre ella e o homem amado, erguida em uma ameaça constante, a sombra do irmão, que fôra morto?

Este é, numa rapida synthese, o thema de "Coração Partido", o grande film da Fox que o Broadway vae exhibir amanhã e no qual apparecem, como figuras centraes, apresentando interpretações magnificas de grandiosidade e sentimento, Charles Farrell e Madge Evans, — aquelle um galã que dispensa commentarios e esta uma estrella que a Fox consagrou.

## Quantum mutatus"!

Não faz muitas semanas, vimos Irving Pichel empolgar um tribunal inteiro com as invectivas candentes que, como Promotor Publico, elle lançava contra Phillips Holmes, réo de um tremendo crime.

Era isso em "Tragedia Americana".

Agora, em "Mulheres Suspeitas" que o Imperio lançará no cartaz amanhã, vamos encontrar os actores enredados na mesma trama irresistivel da lei, mas verificamos que as relações entre Pichel e Holmes se modificaram por completo: Pichel é agora o advogado defensor, prompto a salvar Holmes de uma terrivel accusação.

Tudo isso ocorre no decurso da acção vertiginosa de "Mulheres Suspeitas", um argumento arrancado a vida mundana tumultuosa de Nova York.

São figuras principaes Irving Pichel no papel de um senador federal americano que investe contra Nova York, metropole de devassidão e do crime, sua filha Mirian Hopkins, que aborda a metropole ansiosa de sensações e de romance, Winne Gibson uma gold-digger audaciosa sim, mas a quem não falta um resquicio de bons sentimentos, Josephine Dunn, uma dispsómana que, afinal esclarece a tenebrosa meada, Phillips Holmes, um dos motivos romanticos do film, Stuart Erwyn um reporter comico delicioso, Stanley Fields, num "leão de chacara" interessante.

## Tom Mix no Pathé Palacio, será uma novidade

Tom Mix, o popular cow-boy, depois de alguns annos, reapparece agora novamente no cinema.

Desta vez, porém Tom Mix vem falando, no seu primeiro "talkie" para a Universal, denominado "A volta de Tom".

E' bem applicado o titulo pela ansiedade com que é esperado o cavalleiro mais "gosado" deste mundo.

No mesmo programma veremos novamente Slim Summerville em "Mocidade veloz", ao lado de Louise Fazenda, Juno Clyde, Franken Albertson, dirigidos por Vim Moore, que tantas boas comedias tem feito para a Universal.

Melhor combinação seria impossivel: Summerville e Louise Fazenda", para fazer rir o publico.

Assim, mais dois films em um mesmo programma, serão apresentados nestes poucos dias no Pathé Palacio.

O publico vae gosar.

FUMANTES!!!
O Charuto Dannemann
marca
AVENIDA
2 por 500 réis
TABACARIA BRASIL
Ed. do Jornal do Brasil

Miriam Hopkins e Phillips Holmes em "Mulheres Suspeitas", que o Imperio vae exhibir amanhã

## "Gigantes do Céo", para mostrar Wallace Beery e Clark Gable juntos!

De amanhã a oito dias, no Palacio Theatro, teremos uma nova estrea de grandes proporções: Gigantes do Céo" (Hell Divers), um film em que estão Wallace Beery e Clark Gable.

Film de acção vigorosissima, film de technica superior e complexa, film feito para legiões, porque todo um rosario de emoções vigorosas, "Gigantes do Céo" honra o cinema hodierno através todos os seus detalhes.

E não poderia ter melhores interpretes: Wallace Beery, Clark Gable, Dorothy Jordan, Conrad Nagel, Cliff Edwards, Marjorie Rambeau, John Mljan e Marie Prevost.

E' um film que será commentado por todos, um film que desperta enthusiasmo, um film que inflamma admirações, um super-espectaculo que a Metro Goldwyn-Mayer apresentará com justo orgulho.

## Finalmente amanhã, "O milhão" no Pathé Palacio

FANTASIA, COMEDIA, FARÇA OU DRAMA? E' TUDO ISSO, E MAIS ALGUMA COISA...

Os "fans" vão ter opportunidade de vêr uma coisa nova.

Basta dizer-se que é uma producção de René Clair, o director extraordinario, cuja imaginação original e intelligente, criou um novo typo de film.

De um punhado de scenas malucas, René Clair, fez um film delicioso em humorismo.

Os dialogos são leves e muito interessantes, destacando-se o canto, que é excellente.

Annabella e René Fefévre são os interpretes principaes, e certamente com essa producção, elles vão se tornar queridissimos do publico.

O Milhão é um film electrico, ha movimentação do começo á ultima scena.

A decoração é ultra moderna, e tudo nelle é vida, mocidade, musica e alegria.

Robert Montgomery, que real iza, em "Amor e coragem", uma interpretação que o fará mais querido ainda

## OS TRES PRINCIPAES ARTISTAS DE "O TENENTE DA RAINHA"

O Alhambra vae apresentar, dentro de oito dias, isto é, na segunda-feira da proxima semana, um film realmente fino e delicioso, de uma contextura delicada, de um enredo que seduz, de uma montagem magnifica e luxuosa e, principalmente, de uma interpretação perfeita, magistral

E' "O Tenente da Rainha", que traz a marca do Programma Serrador, isto é, a marca que faz timbre em sómente apresentar obras de vulto, interessantes por todos os aspectos que caracterizam os bons films.

Ivan Petrovich, Agnes Esterhazzy e Lilian Ellis — são as suas tres principaes figuras.

Ivan Petrovich é o galã por excellencia que a Europa tem hoje de melhor. Tudo contribue para a sua carreira victoriosa — o seu temperamente artistico, em primeiro logar, e os attributos de graça, de espirito e de elegancia que possue.

Ivan Petrovich, por isso mesmo, é o "enfant gaté" do publico europeu, e notadamente do francez e do allemão, para cujas fabricas tem trabalhado, disputado por umas e outras.

Agnes Esterhazzy tem nome. Os seus trabalhos são muitos e todos elles revelando a artista e a mulher linda e elegantissima que é ella.

Lilian Ellis é uma criaturinha nova, na téla e no mundo, pois que com os seus desoito annos, louros e sorridentes, ella attrae para si os olhares de todos quantos amam o bello.

E Lilian Ellis tambem se revela artista. Esse trio surge em um romance de amor, as duas mulheres amando o mesmo homem, eterno thema, em que a disputa gera o drama. E esse drama é realmente lindo e emocionante.

Edward G. Robinson — Elle reapparecerá breve em mais uma criação estupenda, no film "A mulheres enganam sempre", da Warner-First

Tom Mix, Claudia Dell e Tony. A scena é de "A volta de Tom", que o Pathé Palacio vae exhibir

## "As mulheres enganam sempre", é o proximo film de Robinson

A Warner First National já marcou a data de exhibição desse novo trabalho de Edward G. Robinson.

"As mulheres enganam sempre" será exhibido no Odeon, já no proximo dia 25 do corrente.

Desta vez, os "fans" vão ver esse grande tragico no papel da um jogador profissional que domina o baralho de cartas, vive com os bolsos recheiados e não deixa que a policia e os "adversarios" o peguem...

Ha entretanto uma coisa estranha na vida de Nick, o ex-barbeiro, hoje cheio da nota conquistada no jogo... O coitado não póde resistir a fascinação das mulheres louras... Uma, duas ou tres e quatro vezes elle ja foi dominado por criaturas assim... Agora, tendo promettido a si proprio corrigir-se, já está elle novamente enleado por outra mulher.

Com elle, reforçando poderosamente o film, teremos ainda, James Cagney, e Evelyn Knapp, Noel Franc,si Margaret Levingston, Gladys Lloyd (sua esposa), Polly Walters, Pael Porcasi, etc.

### "O SCENARIO"

Com uma excellente edição especial de vinte paginas, o galante pamphleto-revista nacional, foi posto, hontem, á venda, nas bancas de jornaes, desta capital.

Varias paginas d'"O Scenario" são illustraas com vistas panoramicas do glorioso Estado de Matto Grosso, numa excaltação de eloquente civismo e de hosannas á grandeza immortal da natureza patria.

Occupa-se, ainda, com especial carinho, o querido quinzenario, da Embaixada Universitaria que partiu desta capital em demanda de Bello Horizonte, na manhã de 7 do corrente.

### Caixa Economica

Perdeu-se a caderneta da 4.ª serie n.º 32.615.

## A reapparição, amanhã, de "O peccado de Madelon Claudet"

Amanhã, no Gloria, teremos uma re-apresentação digna de nota.

Reapparecerá amanhã, no querido cinema da Cia Brasil Cinematographica esse film de emoções soberbas que é "O Peccado de Madelon Claudet".

Quantos o viram falam com enthusiasmo do trabalho de Helen Hayes.

E' um film que não será esquecido.

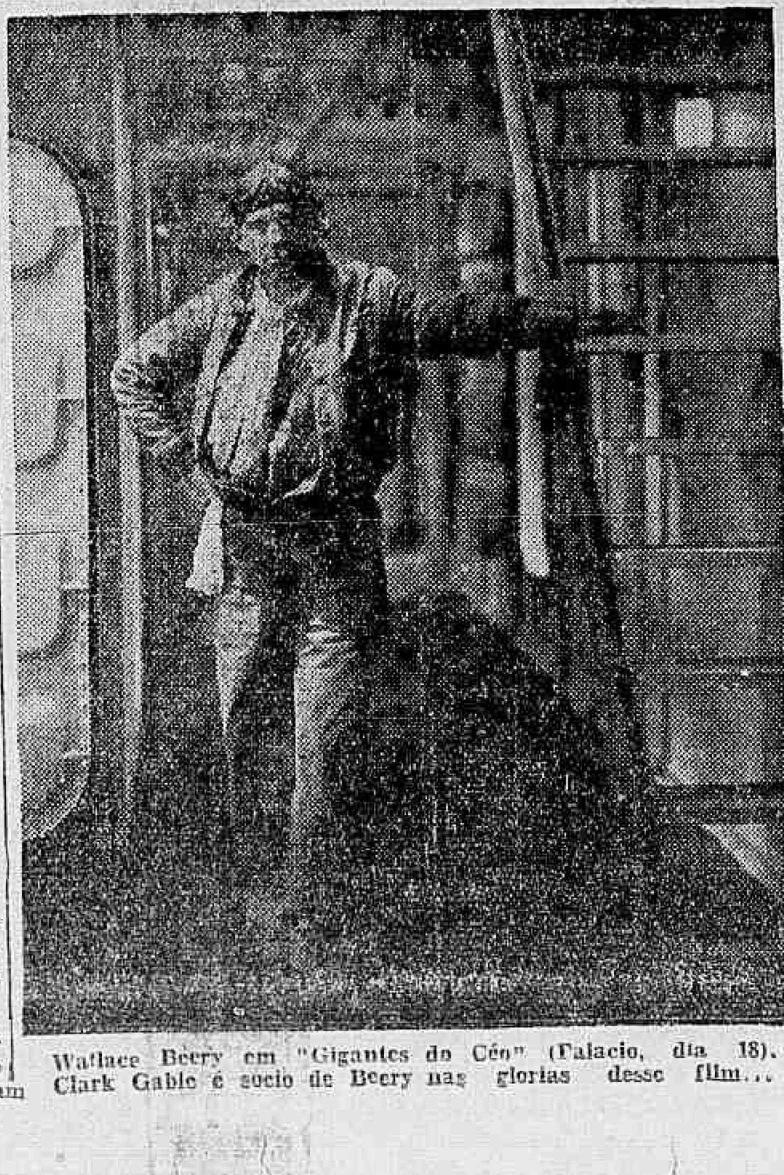

Wallace Beery em "Gigantes do Céo" (Palacio, dia 18). Clark Gable é socio de Beery nas glorias desse film...

"Uma canção por uma noiva", programma de amanhã no Eldorado, tem scenas assim...

# A Leitura da Semana

**RACHEL DE QUEIROZ ESTR'EA NO ROMANCE**

Não desconheço uma publicação feita por essa joven com o titulo de "O Quinze". Mas, precisamente porque bem a li, nego-lhe direito á etiqueta de romance com que se apresentou.

E' uma descripção admiravel do sinistramente famoso flagello nordestino. E' uma narração magistral dos episodios em que a calamidade se desdobrou por occasião de uma de suas irrupções periodicas. E isso bastaria para o legitimo desvanecimento da autora, se nella se não addicionassem como presumo que aconteça, duas terriveis especies de vaidade — a da mulher e a da artista.

Claro está que no relato impressionante, abalador, da pavorosa catastrophe podia enxertar-se uma producção novellistica de irrecusavel authenticidade, á maneira do que se deu em "A bagaceira". Percebe-se mesmo, que tal juxtaposição foi tentada, como se percebe que não fo conseguida. Parece que o esforço de evocar tão desoladoras realidade acabou impossibilitando, em Rachel de Queiroz, assomos do proposital delirio a que, se bem analysada, se reduz a fantasia. Muita arte, excellente arte de memorialista e de photographo é a de que o mencionado livro transborda. Não sobrou ali espaço para trabalhos de composição. Os incertos, descorados, insipidos idyllios que lá se esboçam, não se ajustam aos mais singellos dos requisitos por que as obras de ficção têm de pautar-se.

Falando assim, estou convicto de que não diminuo, em absoluto, o valor do primeiro volume editado pela senhorinha Rachel de Queiroz. Limito-me a renovar o cotejo que ha tempos fiz entre "O Quinze" e "A bagaceira", para salientar a superioridade do primeiro como reproducção dos horrores do nordeste, á época das estiagens demasiado severas e longas, e a do segundo como recomposição do ambiente, do clima psychologico regional. José Americo — disse-o eu, então — conquistara, graças ao seu primeiro livro de forte resonancia, fama que não merece: a de haver traçado um assombroso painel da secca. Tinham decidido os fados, elles a quem — verdade velha — os proprios livros não escapam, que tal proeza reservada ficasse para a quasi menina daquelle dos Estados onde mais se pronunciam as devastações do cataclysmo. Em compensação, nem é licito sequer admittir-se confrontação entre as duas obras em referencia, como romances. Ainda mais: não é, a rigor, razoavel dar-se a "O Quinze", tal qualificação ao passo que "A bagaceira" pertence ao numero das mais felizes realizações entre nós alcançadas, no dominio desse genero literario. Junto de Soledade, figura de mulher que não ficaria mal se incorporada á galeria, entre fascinante e repulsiva formada por Afranio Peixoto aquella professorinha de Rachel de Queiroz não logra sequer projecções de personalidade. E' uma boneca. E, constituida, ella, erradamente, em centro da tragedia formidanda o convencionalismo de sua natureza tem para o fazer avultar lustamente o contraste da farandula infernal que as Furias executam ao derredor.

Muito differente se me afigura o caso de "João Miguel", o novo trabalho editado pela escriptora cearense. Considero-o a verdadeira iniciação de Rachel de Queiroz no romance. Reune as caracteristicas essenciaes do genero. E' um romance de verdade, ao passo que essa designação caberia, quando muito, substituindo a de tragedia collectiva bem mais propria, ao conjunto de martyrios que as paginas de "O Quinze" rememoram e pormenorizam. O formidavel drama da retirada dos famintos rumo ao littoral não foi Rachel, e sim a propria vida — a maior força criadora de lances patheticos e scenas grandgingnolescas — que o idealizou e executou sadicamente. E para mim, a verdadeira tomada de uma especie de assombro religioso, de veneração inconsciente, deante do bello-horrivel do espectaculo, engendrado pelo destino, pela natureza, não ousou oppor-lhe o espectaculo forçosamente mesquinho das complicações e dos paroxysmos sentimentaes dos homens.

A historia de João Miguel, a despeito de humilde, commove sempre e interessa. E' evidente que todos os typos movimentados nessa novella foram copiados do natural. Quem nol-os apresenta, bem o faz, porque soube funccionar simultaneamente como kodak e gramophone. A scena da embriaguez que reaccende em João a furia homicida, está magistralmente reconstituida, e seria attestado sufficiente da perfeita idoneidade de Rachel para a literatura de ficção authentica, dentro dos moldes realistas.

Elegantissimo, o desprendimento com que ella, em prefacio rapido fala do seu temor de comprometter com qualquer outro livro a gloria que lhe grangeára o primeiro. Adivinhou a expectativa exigente dos seus leitores. Diz temer e ninguem lhe negará motivo para isso. Conceda-lhe mais: sinceros applausos. Quando estiver absolutamente confiante no seu genio, é que este já terá começado a anoitecer.

**QUEM TRIUMPHOU REALMENTE EM HOLLYWOOD**

Raul Roulien? Qual nada! Olympio Guilherme.

Que valerão, em verdade, as victorias de galã, a gloria de "estrello" do primeiro, em face do radioso futuro do segundo, como escriptor?

Gostaria de saber se o malogrado "jeune premier" da téla possue consciencia perfeita de quão generosa lhe foi a sorte, fazendo frustarem-se por inteiro as esperanças e ambições que o haviam encaminhado para o ponto do oeste americano onde a cinematographia, essa industrialização typicamente vil de uma das artes mais nobres e bellas — a do theatro, deu origem a uma cidade infernal, séde das mais ridiculas vaidades, entreposto universal do cabotinismo, concentração de todas as miserias de alma por que sempre se caracterizou a existencia dos intellectuaes consagrados ao degradante officio de tentar satisfazer as exigencias insaciaveis, os caprichos infinitos das plateas.

O que succedeu a esse nosso compatriota vem ser novo argumento, preciosissimo, em favor da philosophia da resignação.

Falhou como artista de cinema, mas falhou porque isso era preciso para que seus talentos de escriptor e sua prodigiosa vocação de novellista se exercitassem, se revellassem.

Ninguem todavia, creia que assim pudessem desenrolar-se os acontecimentos, se elle não dispuzesse de um espirito inquebrantavel não fosse uma energia, uma vontade, um homem, na grande accepção do vocabulo, querendo medir-se, bater-se com o proprio destino até vencel-o.

Tenho a impressão que intimamente me reconforta, como reconfortará quantos a adversidade persegue, de que Olympio Guilherme, ao ver-se derrotado tomou ao collo a sua derrota amimou-a, illudiu-a, fel-a dormir, e subtilmente, com artes de prestimano, com golpes de illusionista conseguiu transformal-a em victoria.

Quando seus patricios se dispunham a vel-o regressar "bredouille", dando-se a ridiculos no genero daquelles com que Lia Torá, companheira de fracasso, empauturrou nossos jornaes durante alguns dias, eil-o que surge sobraçando um dos melhores romances publicados no Brasil, ultimamente. Esperava-se que apparecesse "deshollyvudido", como diria Terra de Senna e a todos surpreende com a prova de ter-se desforrado da indifferença e maldade com que a famosa urbe o tratara, convertendo-a em thema de um livro capaz de o sagrar immediatamente, como sagrou, um dos nossos melhores romancistas.

Diabo leve o critico insusceptivel de se entregar sem reservas a enthusiasmos quaes esse por que agora muito de proposito me deixo dominar, para melhor degustação da deliciosa surpreza!

Tem defeitos "Hollywood"? Claro que sim. Faço questão porém, de abstrair delles para unicamente lhe observar os meritos infinitamente mais numerosos.

Apenas quem não examine os senões da maioria dos romances terá duvidas sobre as pavorosas difficuldades da technica de tal genero literario. Pois da mór parte dellas se desviou galhardamente esse estreante.

Composição de ambiencias, traçado commovido ou ironico de figuras, intuição dos effeitos, medida segura no rythmo da narração, tudo se congrega para tornar cheia de aprazimento a leitura do primeiro livro do galã cinematographico felizmente fracassado.

O perfil de Ivan Jesus especializado, profissional, e aquella pagina onde se estuda, com extraordinaria percuciencia, o que impede as grandes amorosas do "écran" de o serem tambem de verdade, na vida, contentariam o mais exigente caçador de valores como "tests" de idoneidade para a novellistica.

Em summa: temos um narrador excellente, um romancista de alta estirpe, a mais. Abençoada seja Hollywood, que, para nos devolver assim Olympio Guilherme, sadicamente o despojou de todos os seus primitivos sonhos, bem menos audaciosos e bellos.

**BENJAMIN LIMA.**

NOTA — Deve ser directamente encaminhada para a Avenida Isabel de Pinho, numero dois, Real Grandeza, toda a correspondencia desta secção.

DEVE-SE estar prevenido, para fazer desapparecer immediatamente o menor indicio de resfriado ou grippe. Os comprimidos de **Instantina** alliviam os symptomas iniciaes e impedem o desenvolvimento da molestia.

BAYER

**Instantina** regulariza a circulação do sangue e ajudando a eliminação das substancias toxicas, afasta o perigo de complicações.

INSTANTINA
corta os resfriados



## A SAUDE E EDUCAÇÃO DOS FILHOS

Para o 2.º semestre podereis matricular vossos filhos nos collegios modelos para meninos e meninas da ESCOLA BRASILEIRA DE PAQUETA' (Instituto Camargo), no centro de frondosos parques, a beira mar. A vida do campo e da praia, os banhos de mar e de sol não tem rival para a saude das creanças. Peçam album gratis pelo correio ou pelo telephone 24. Ilha de Paquetá



## CLUB DE ROUPAS

**POR QUE AUGMENTA** todos os dias o já grande numero de prestamistas do **antigo e conceituado CLUB DE ROUPAS da Alfaiataria Ferreira, á rua do Ouvidor n. 56**, sobrado ?

E' porque, tendo sido sempre bem servidos e reconhecendo que é **Um Club Serio**, licenciado e fiscalizado pelo Governo Federal e que offerece Serias e Solidas garantias, innumeras vantagens e grande utilidade, voltam todos os antigos prestamistas a se inscrever de novo, levando ainda seus parentes e amigos a se inscreverem tambem para auferirem de suas grandiosas e sensacionaes vantagens.


## Os atrazos de vencimentos na Prefeitura

**UMA JUSTA RECLAMAÇAO DOS DIARISTAS DA DIRECTORIA DE ENGENHARIA**

Esteve, hontem, em nossa redacção, uma commissão de empregados diaristas da Directoria de Engenharia da Municipalidade, queixando-se contra o atrazo que se vem verificando na Prefeitura, nos pagamentos das folhas do pessoal.

Allegam que diversas folhas se acham nessas condições — de faltas de pagamento, em virtude do augmento de funccionarios trazidos pela absurda reforma da actual administração o que occasionou o estorno das verbas existentes para tal fim destinando-se a protecção do filhotismo...

Tem a palavra o homem das pastinhas.


**IMPORTANTE DECLARAÇÃO DA**

# LAND INVESTMENT TRUST S. A.

**AO PUBLICO**

**Tendo chegado ao conhecimento desta Companhia que pessoas inescrupulosas estão se valendo da originalissima propaganda da Gavelandia, dizendo que Gavelandia é toda a região da Gavea depois da Avenida Niemeyer, achamos da mais alta conveniencia para a protecção do publico, prevenil-o que Gavelandia é tão sómente a área pertencente á Land Investment Trust S. A. que foi urbanisada scientificamente.**

**A Gavelandia é o primeiro projecto urbanistico de uma cidade-jardim moderna, classificada como a melhor pela commissão do plano de remodelação da cidade. E' um plano uniforme completo, em que todas as condições de urbanisação foram rigorosamente obedecidas.**

**Não se póde comparar este emprehendimento, da Land Investment, com as empresas que apenas abrem ruas e vão vendendo lotes, sem nenhum plano geral, sem haverem estudado nem mesmo a topographia do terreno e outras condições basicas para o conforto e o bem estar dos habitantes de um bairro.**

**Na Gavea não existe nenhuma empresa que haja feito urbanismo. A unica e a primeira que offerece ao publico as vantagens de um plano completo, com urbanisação scientifica, é a Gavelandia**

**A Gavelandia é um bairro distincto, exclusivo, á parte, destinado á melhor sociedade carioca.**

**Comprar um terreno na Gavelandia não é um acto banal, não é adquirir um terreno qualquer, é ingressar no seio de uma sociedade selecta, é fazer parte de um club de 200 das mais notaveis e distinctas familias; é como ser socio do Jockey Club ou do Yacht Club.**

**Fazemos esta declaração, afim de que o publico sempre tão generoso para as iniciativas realmente uteis e interessantes, não se deixe illudir na sua boa fé por vendedores ambiciosos que, na sofreguidão de effectuar uma venda, declaram que o seu terreno faz parte da Gavelandia.**

**Certifique-se que está tratando com um agente da Land Investment Trust S. A., antes de considerar o negocio, se o terreno não fôr vendido pela Land Investment, está fóra da cidade-jardim Gavelandia, não faz parte do plano urbanistico, não goza das vantagens que só a Gavelandia offerece.**

A DIRECTORIA.

A RIVIERA DA ÉLITE CARIOCA
**Fim da Avenida Niemeyer**

**TERRENOS A PRESTAÇÕES**
**PEÇAM INFORMAÇÕES E PROSPECTOS A'**
**LAND INVESTMENT TRUST S/A.**
**ASSEMBLÉA, 95 - 1° — TEL. 2-7073**



## Clinica de Senhoras

### do dr. Cesar Esteves

**Tratamento sem operação e sem dor das perturbações das Senhoras, faltas, hemorrhagias, colicas atrazos, etc. Diathermia. Largo de São Francisco, 25, de 9 ás 11 e 1 ás 5.**


## O concurso de commissarios de policia

Foi resolvida a dispensa aos funccionarios da policia da apresentação de carteira de identidade e folha corrida para inscripção no concurso de commissario de segunda classe.


**ABREU ALFAIATE**

Fazem-se ternos a feitio, de casemira, 80$, e de brim, 40$; viram-se ternos pelo avesso e executa-se qualquer reforma ou concerto com a maxima urgencia: rua Lêdo 66 (antiga São Jorge).



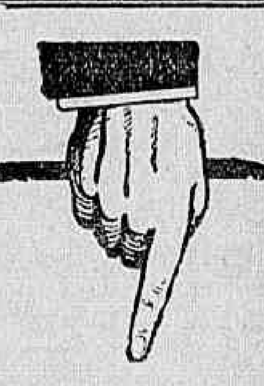

SAIBAM TODOS

XVIII.º

**A insomnia provocada pela falta de digestão previne facilmente se se tem o cuidado de tomar logo depois da ultima refeição ou antes de deitar uma colherzinha das de chá de MAGNESIA S. PELLEGRINO em um copo com agua, que neutralizando o excesso de acidez impede a fermentação dos alimentos e facilita portanto o somno.**

**A MAGNESIA S. PELLEGRINO (Prodel) agora se vende em dois typos: com aniz e sem aniz, em todas as pharmacias e drogarias do paiz.**

## Nas varas criminaes

**OS QUE SERÃO SUMMARIADOS, AMANHA**

Serão summariados, amanhã, os seguintes réos:

Camil dinair diaoir diaod da Primeira — Camillo Alves Cabrito, José Barbosa, Duarte Francisco Moura, José do Nascimento, Antonio Luiz Figueiredo, José da Cunha Mendes e Joaquim la Silva Duro.

Segunda — João Rodrigues Moreira e Agostinho Moreira.

Terceira — Lucio de Miranda, José Ribeiro dos Santos e João de Mattos.

Quarta — Antonio Prado Vasconcellos e João Costa.

Quinta — José Roberto Coelho, José Plinio Frota Lopes, Sebastião do Nascimento e José Paiva da Silva.

Setima — João Garcia Valladão, Luiz Fontes e João Paiva da Silva.

Oitava — Alcino Gonçalves, José Soares, Noely Ribeiro Guimarães, Carlinda Maria de Souza e Segismundo Peres de Vasconcellos.

**Uniformes e enxovaes para todos os collegios de rapazes e meninas.**

**A maior casa de vestuarios para crianças.**

**A' COLEGIAL**

**L. S. Franc°., 38-40**


## Fallencias

F. Coelho & Cia. — O juiz da 5ª Vara Civel, attendendo ao requerimento de Alonso Martins de Amorim, credor por 1:177$700 decretou, hontem, a fallencia de F. Coelho & Cia., estabelecidos á rua Sacadura Cabral, 357, com negocio de botequim.

O termo legal retroagiu a 18 de maio ultimo: marcado o praso de 15 dias para habilitação de creditos: designado o dia 12 de setembro vindouro para a assembléa de credores.

Domingos Soares & Cia. — No Juizo da 1ª Vara Civel, Domingos Soares & Cia., estabelecidos á rua Visconde de Inhaúma, 70, com botequim, confessaram a sua fallencia.

José Motta — Nomeado syndico, Antonio Pereira Caroso (4ª Vara Civel).

A. Teixeira — Andrade & Cia. — Autorizada a venda dos bens da massa (5ª Vara Civel).

**ASSEMBLE'AS DE CREDORES**

Estão designadas para amanhã, 11 do corrente, ás 13 horas, as seguintes:

2ª Vara Civel — Leonardo Ferreira & Cia.

3ª Vara Civel — O. Sendermann & Penische, Comp. Silveira Machado, Alexandre L. Andrade, Cleto Moraes Costa, Empyrio de Castro e P. B. Pires.

4ª Vara Civel — Daniel Areias e Chrisman & Cia.

5ª Vara Civel — Flavio Pace

# Prosegue, hoje, a disputa do campeonato carioca de foot-ball, com a realização de mais cinco empolgantes partidas

## [F]OOT-BALL

### Os jogos de hoje

**A GRANDE LUTA ENTRE VASCO x BOTAFOGO**

Será realizado no stadium de S. Januario, o mais importante encontro de hoje em disputa do campeonato da cidade.

O club local, que tem treinado bastante para conseguir a primeira victoria este anno sobre o Botafogo, está preparado e dificilmente será abatido. O glorioso Botafogo, que apesar de invicto tem tido actuação formidaveis e indiscutivelmente é o melhor quadro da cidade, também tudo fará para continuar em sua invejavel situação de ponteiro distanciado. Será um jogo emocionante e de grande significação.

Os teams serão os seguintes:

VASCO DA GAMA — Marques; Brilhante e Italia; Tinoco, Henrique e Gringo; Bahianinho, Paschoal, Badú, Orlando e Sant'Anna.

BOTAFOGO — Victor; Benedicto e Rodrigues; Affonso, Martin e Canalli; Alvaro, Paulinho, C. Leite, Nilo e Mourinha.

Será o arbitro da partida o sr. Haroldo Dias da Motta, do C. R. Flamengo.

### Fluminense e America, os dois antigos rivaes, batem-se, hoje, em disputa do campeonato de foot-ball

Uma das partidas mais interessantes, das marcadas para hoje pela tabella do campeonato carioca de football, é a que o Fluminense e o America vão disputar, no estadio da rua Alvaro Chaves.

Dois antigos rivaes, seus quadros sempre que se encontram offerecem um jogo interessante, bem disputado e capaz de despertar o maior enthusiasmo da assistencia. Assim tem sido sempre e ha de se repetir certamente na tarde de hoje.

O Fluminense, batido duramente pelo Flamengo, ha uma semana, não terá nisso, por seus antecedentes, motivo para desanimo. Ao contrario, tudo empenhará para não perder sua posição, na tabella, que é ainda incontestavelmente capaz de alimentar as melhores esperanças.

Por sua vez o America precisa rehabilitar-se do reves, que o Vasco da Gama lhe infligiu.

Afigura-se-nos que, apesar de equilibrada a partida, o Fluminense tem mais probabilidades de victoria. Tudo depende da maneira por que se portarem seus players.

Foi indicado para arbitrar esse encontro o sr. Luiz Neves, do Flamengo, um dos melhores juizes do momento, o que por si só é uma garantia da normalidade do embate.

Reapparecerão dois antigos players, dos mais sympathisados: Joel, no goal do America e Theophilo, na extrema esquerda do Fluminense.

Os teams formarão assim:

FLUMINENSE — Velloso; Edelberto e Albino; Cabral, Demosthenes e Ivan; De Mori, Betinho, Alfredo, Prego e Theophilo.

AMERICA — Joel; Pennaforte e Hildegardo; Affonso, Almeida e Walter; Mina, Zezinho, Orlando, Pelé e Adalberto.

LIVRARIA ALVES
Livros collegiaes e academicos
RUA DO OUVIDOR, 166.

### O Flamengo irá medir forças com o Bomsuccesso

E' um dos melhores encontros de hoje. Ambos bem treinados e animados com suas ultimas conquistas do ultimo domingo, com o empate dos suburbanos com o Botafogo e a esmagadora derrota infligida pelo rubro-negro, ao tricolor, farão boa luta. Os teams se equivalem e, portanto, será difficil a conquista dos dois pontos. Os quadros, entrarão em campo, assim organizados:

BOMSUCCESSO — Medonho; Cozinheiro e Heitor; Loló, Eurico e Marcello; Carlinhos, Francisco, Gradim, Leonidas e Miro.

FLAMENGO — Fernandinho; Moysés e Bibi; Rubens, Almeida e Luciano; Adelino, Vicentino, Darcy, Nelson e Cassio.

Servirá de juiz o sr. Sebastião Cesario, do Andarahy.

Dr. Brandino Corrêa
Molestias do apparelho Genito-Urinario no homem ou na mulher — OPERAÇÕES — Utero, ovarios, prostata, rins, bexiga, etc. Cura rapida por processo moderno sem dôr da
Gonorrhéa
e suas complicações — Prostatites, orchites, cystites, estreitamentos, etc. Diathermia. Darsonvalização. R. Republica do Perú' n. 23 sob., das 7 ás 8 1|2 e das 14 ás 18 horas. Domingos e feriados das 7 ás 9 horas.

### Com as novas modificações no team do S. C. Brasil, será boa, a sua luta de hoje com o Carioca

O campo da Estrada da Castorina, será logo mais, o local da partida entre os dois sympathicos gremios da zona sul. O team do Brasil, reforçado de Zézé, um dos melhores center-halfs da cidade e com a inclusão de Neves na meia-direita melhorou bastante e deseja rehabilitar-se dos ultimos revezes.

O quadro do Carioca, tem ultimamente se exhibido bem, conseguindo até vencer o Vasco. Prevemos uma boa peleja e não será facil dizer qual o vencedor.

Os quadros serão os seguintes.

BRASIL: Aymoré — Nuno e Bianco — Adão, Zézé e Nilo — Walter, Neves, Coelho, Waldemar e Orlando.

Reservas: Martins, Modesto, Jahu' e Armando.

CARIOCA: Ubiratan — Ethero e Tuica — Waldemar, Baptista e Alcides — Manoel, Anthero, Raphael, Thuller e Jarbas.

O juiz será o sr. Julio Silva, do Flamengo.

### O Olaria irá á Bangu'

Promette ser uma pugna interessante, o jogo de hoje, entre o Bangu' e o Olaria.

O Bangu', em seu campo, é um leal, porém perigoso adversario. O quadro do Olaria, embora em ultimo logar, tem demonstrado ser um team coheso e de grandes possibilidades, pelo que julgamos ser boa a partida da rua Ferrer.

Os teams serão estes:

BANGU': Milton — Mario e Sá Pinto — Médio, Sant'Anna e Eduardo — Sobral, Placido, Ladisláo, Vivi e Dininho.

OLARIA: Amaury — Nicanor e Fraga — Gradim, Eugenio e Claudionor — Jorge, Horacio, Vieira, Hermes e Pierre.

Foi designado para arbitro o sr. Antonio Affonso.

Dr. Osvaldo Barbosa
CLINICA MEDICA
Installações completas de electricidade medica (raios X, alta frequencia, banhos hydro-electricos e de luz raios infra-Vermelhos e Ultra-Violetas).
EXAMES DE LABORATORIO.
FIGADO RINS. PULMAO E CORAÇAO.
Consultorio:
R. 7 de Setembro, 135-3º and. Teleph. 2-0598
Residencia: Rua Paulino Fernandes, 82. Teleph.: 6-2231.

### Os nossos palpites para os jogos de hoje

Vasco 2 — Botafogo 1.
Fluminense 4 — America 2.
Carioca 1 — Brasil 2.
Bomsuccesso 3 — Flamengo 1.
Bangu' 4 — Olaria 1.

### Os jogos na 2ª divisão da Amea

**SE'RIE "FAUSTINO ESPOSEL"**

ENGENHO DE DENTRO x CENTRAL — No campo da rua Engenho de Dentro.

ANDARAHY x ANCHIETA — No campo da rua Barão de São Francisco Filho.

RIVER x MACKENZIE — No campo da rua Sá, na Piedade.

MODESTO x CONFIANÇA — No campo da rua Goyaz, em Quintino Bocayuva.

MAVILIS x COCOTA' — No campo da Praia do Retiro Saudoso.

PORTUGUEZA x BANDEIRANTES — No campo da rua Moraes e Silva.

**SE'RIE "RAUL REIS"**

JEQUIA' x DEL CASTILLO — No campo da ilha do Governador.

AMERICA SUBURBANO x EVEREST — No campo da rua Rolando Delamare, em Bento Ribeiro.

MUNICIPAL x VASCO — No campo da Estrada Norte, em Ramos.

ARGENTINO x FLUMINENSE — No campo da estação de Marechal Hermes.

CORDOVIL x EDISON — No campo da rua Oliveira Mello, em Cordovil.

PENHA x BRASIL SUBURBANO — No campo da rua Candido Silva, em Olaria.

BOM DE TOMAR E BOM PARA POR BOM...
PONCHE DE SIAN
Combate rapidamente a tosse mais rebelde e fortifica os bronchios.
E' um producto do LABORATORIO SIAN

Preparados de valor
— DA —
Flora Medicinal
Carubá o melhor medicamento para o estomago, especialmente na gastralgia e dyspepsia flatulenta.
Dyrajaia expectorante poderoso, indicado nas tosses e bronchites.
Caavurana indicada nas molestias da bexiga e uretra.
Raiz de Caixeta indicado com efficacia nas interites chronicas.
Jurubeba indicado no engorgitamento do figado, auxiliando a funcção hepatica.
Chá de Gervão poderoso diuretico, indicado com vantagem nas hepatites: é um chá de real valor para todas as doenças do figado.
Chá Porangaba é uma combinação de rubiaceas de acção nevrotonica e especialmente cardiotonica, estimulando a circulação e a nutrição, de effeitos beneficos nas pessoas obesas ou infiltradas.
J. Monteiro da Silva & C.
38, Rua São Pedro, 38
Filial:
RUA SÃO JOSE', 75.
Rio de Janeiro

### Os jogos de hoje na Metropolitana e Brasileira

**NA METROPOLITANA**

Rio São Paulo x Curva do Mattoso — Juizes, primeiros, Fausto José da Hora; segundos, Luiz Micheli. Representante, Francisco da Costa Lima.

Boa Vista x Oriente — Juizes, primeiros, Carlos Gomes Filho; segundos, Manoel Caetano Alves. Representante, Antonio Saint Just Filho.

Triangulo Azul x Sudan — Juizes, primeiros, José Oliveira Rolla; segundos, Joaquim Cavalcanti. Representante, Francisco Miranda Filho.

Esperança x Cascatinha — Juizes, primeiros, José Oliveira Bolle; segundos, José Tosta Parreiras. Representante, Plinio Salgado.

Magno x Santa Cruz — Juizes, primeiros, Alves Pereira. Representante, Adriano Alves da Costa.

Deodoro x Vasquinho — Juizes, primeiros, Antonio Varejão; segundos, Antonio Vieira. Representante, Orlando Freitas.

**NA LIGA BRASILEIRA**

Africano x Irajá — Juizes, do S. C. Albano; delegado, Augusto da Costa Filho, do Belisario Penna.

Silva Manoel x Jardim — Juizes, do Belisario Penna; delegado, Alfredo Murani, do S. C. Ideal.

Vicente de Carvalho x Albano — Juizes, do Silva Manoel; delegado, Euclydes José dos Anjos, do Mauá F. C.

### Chega hoje pelo "Arlanza" Mr. Tood

Chega hoje ao Rio, pelo "Arlanza", o grande juiz internacional Adolpho Tood, ex-presidente e socio benemerito do S. C. Brasil.

Ao grande sportman desejamos boas vindas.

### Aymoré não jogará hoje?

**FALLECEU HONTEM A ESPOSA DO GRANDE ARQUEIRO DO S. C. BRASIL**

Tendo fallecido hontem a esposa do querido keeper brasileiro, não será certa a sua inclusão no match de hoje com o Carioca.

Aproveitamos a opportunidade para apresentarmos ao consagrado jogador os nossos votos de pesar pelo triste desfecho.

### Sport Club Anchieta

Para o encontro com o Andarahy, no campo deste, hoje, a direcção sportiva do Anchieta pede o comparecimento dos amadores abaixo, que deverão descer nos seguintes trens:

Trem das 11,40 — Geraldo — Carlos Pepe — Sapinho — Rodolpho — Regosino — Lazaro — Carrão — Machadinho — Lauro — Juquinha — Tupy — Laguna — Neco — Zequinha e Escoteiro.

Trem das 12,40 — Verissimo — Henrique — Herminio — Dorinho — Arnaldo — Telephone — Joãosinho — Rubens — Gradim — Pinto — Japonez — Pedro — Jarbas e Mosqueira.

**Socios em atrazo**

A thesouraria pede aos associados em atraso regularizarem sua situação afim de ser evitada a eliminação de conformidade com os Estatutos.

Somos gratos á remessa que nos fizeram, para a presente temporada, do seu permanente.

### O Sul America venceu o S. C. Casas Pernambucanas por 6 x 0

No campo do S. Christovão A. C. realizou-se, hontem, o encontro dos conjuntos Sul America x S. C. Casas Pernambucanas, que disputam o campeonato da Fabac.

A sorte sorriu para o quadro azulino devido a fraqueza da defesa ouro cerulea, que jogou abaixo da critica, mormente o arqueiro Roberto, que esteve de infelicidade unica.

O sr. Arthur Ribeiro Rosado, do Leopoldina Railway, pode ser tudo menos juiz de football, taes foram os seus desatinos, mas sempre favoraveis ao team do Sul America.

Uma reproducção do sr. Osses da Apea, no ultimo encontro Rio S. Paulo.

### "Diario Carioca" ouviu o sportman Lycurgo Faria

Hontem, no campo do São Christovão A. C., após o jogo Sul America x S. C. Pernambucanas, procuramos ouvir o sportista Lycurgo Faria, representante do quadro ouro-ceruleo na Fabac, que assim expressou-se:

— Sou amigo de Carlos Carlheiro (Carlinhos), nosso actual director de sports, porém não posso esconder a injustiça com que elle procede na escalação do quadro.

Portanto do nosso fracassos o principal responsavel é Carlinhos... com sua malfadada "politica" e ao mesmo tempo incompetencia.

E com forte amplexo nos deixou o sportista "pernambucano".

### O torneio interno do Salic

No campo de S. Christovão realizou-se, hontem, o encontro dos teams Joaquim Pereira da Silva e Souza Lima, disputantes do Torneio interno do S. America F. Club.

A peleja correu animadissima, saindo vencedor o team Joaquim Pereira da Silva por 6 goals a 1. O juiz Homero dos Santos commetteu gravissimo senão consignando um penalty imaginoso, pois o jogador que fez "hands" era do proprio team que foi favorecido pela penalidade.

A numerosa assistencia protestou contra esse acto do juiz.

### Um gesto anti-sportivo de Maciel

DIARIO CARIOCA, que assistia ao jogo Sul America x Casas Pernambucanas, concurrentes ao torneio commercial, chama a attenção dos directores do conjunto azulino, para o gesto pouco cortez do veterano player Maciel, ex-defensor do Botafogo F. C., para com os assistentes.

Esperamos um correctivo da directoria do Sul America sobre o referido amador, pois fomos testemunhas do seu gesto contrario ás leis da moral.

## Basket-Ball

### Resultado dos jogos de sexta-feira

Em continuação do campeonato carioca de basketball realizaram-se ante-hontem os seguintes jogos:

**Flamengo x S. Christovão**

Venceu o rubro-negro por 19 x 9.

**Brasil x Tijuca**

Venceu o Brasil por 24 x 15.

**Villa x America**

Vencedor — Villa por 18 x 13.

## TENNIS

### As partidas de hoje

**Primeira divisão — Serie A:**
Andarahy x Fluminense
S. Christovão x Country
Vasco x America

**Série B:**
Carioca x Botafogo
Paysandu' x Brasil
Flamengo x Tijuca

**Segunda divisão — Série A:**
Tijuca x Bangu'
Olaria x S. Christovão
America x Vasco

**Série B:**
Bomsuccesso x Flamengo
Fluminense x Paysandu'
Brasil x Villa Isabel

**Série C:**
Country x Carioca

## [R]EMO

### A festa mensal do C. R. Guanabara

Está marcado para 16 do corrente, o baile mensal do C. R. Guanabara. O traje será branco rigor ou smoking e a entrada só será feita mediante o recibo n. 7.

### A festa de anniversario do C. Natacão e Regatas

Commemorando o quinto anniversario de sua fundação e em homenagem aos remadores que representarão o Club de Natação e Regatas nas regatas do dia 21 de agosto proximo, a valorosa Columna Nautica Marambaya fará realizar a 24 do andante uma animada noite dansante.

A festa terá inicio ás 20 horas prolongando-se até ás 24 horas ao som de excellente jazz, fazendo-se a entrada dos associados mediante apresentação da carteira social, munida dos recibos do corrente mez (7) do Club e da Columna.

Papeis Pintados
CASA OCTAVIO
A' RUA DOS OURIVES, 60
Tel. 4-4030, onde encontrará o maior e o melhor sortimento de papeis pintados, pelos melhores preços.

## ATHLETISMO

### As competições de hoje no Vasco e Flamengo

São de grande proveito e dignas de nota, as competições hoje organizadas pelos dois grandes clubs. Os programmas estão assim organizados:

**VASCO**

1ª prova — 100 metros.
2ª prova — 500 metros.
3ª prova — 2.000 metros.
4ª prova — Salto em altura.
5ª prova — Arremesso do peso.

**FLAMENGO**

1ª prova — 25 metros rasos — serie A — (até 36 kilos).
2ª prova — 50 metros rasos — serie B — (até 43 kilos).
3ª prova — 80 metros rasos — serie C — (até 52 kilos).
4ª prova — 100 metros rasos — serie D — (além de 52 kilos).
5ª prova — Throwing (extra) — serie B e D.
6ª prova — Salto em altura — serie A.
7ª prova — Salto em altura — serie B.
8ª prova — Salto em altura — serie C.
9ª prova — Salto em altura — serie D.
10ª prova — Salto em distancia — serie A.
11ª prova — Salto em distancia — serie B.
12ª prova — Salto em distancia — serie C.
13ª prova — Salto em distancia — serie D.
14ª prova — Revezamento sueco — 25 x 50 x 80 x 100 — Turmas de quatro — Series A. B. C. e D.

Dr. Eugenio Coutinho
Da Acad. de Medicina. Docente da Faculdade. DOENÇAS INTERNAS. Rua Sete, 141-2.º — Diariamente ás 4 1|2.

## CYCLISMO

### O Internacional de Cyclistas promove um raid Rio-Nictheroy

O Club Internacional de Cyclistas a veterana sociedade que acaba de passar por uma grande remodelação vae realizar no proximo domingo, dia 17, um grande raid do Rio a Nictheroy por terra. O contrôle será feito pelos srs. Manoel Ribeiro Gonçalves e João Castilho, directores do dito club, já tendo sido convidados o Cycle Club, Cyclo Suburbano Club, Velo Sportivo Helenico, Velo Sportivo de Ramos, Pedal Club de São Christovão, União Cyclista de Botafogo, União Cyclopedica Fluminense, Club Cyclista S. Christovão, Moto Club do Brasil, todos filiados a Federação Carioca de Cyclismo e Motocyclismo a entidade maxima que superintende presentemente a pratica do Cyclismo no Rio de Janeiro. Como o principal objectivo do Internacional é fazer a propaganda do cyclismo e mostrar os encantos da terra carioca e fluminense, poderão tomar parte neste raid qualquer cyclista sendo que todas as despesas correrão por conta do concurrente, bastando apenas procurar a séde do Internacional á rua Visconde de Itauna n. 71. A partida está marcada para ás 5 horas da manhã da Praça Onze de Junho.

VILLA ROSALY
E. F. Rio Douro
CASAS E TERRENOS
A 45$000 mensaes, terrenos de 10 X 40, á 50 m. do Centro.
Procurar os srs. Mauro e Albuquerque, junto á estação.

Salvitae
O MELHOR DISSOLVENTE DO ACIDO URICO DIURETICO E LAXANTE
CONTRA
A GOTTA RHEUMATISMO PRISÃO DE VENTRE
DOR DE CABEÇA BILIOSIDADE INDIGESTÃO
DIABETES DOENÇA DE BRIGHT
A VENDA EM TODAS AS DROGARIAS E PHARMACIAS PRINCIPAES
AMERICAN APOTHECARIES COMPANY, NEW YORK

## INDICADOR PROFISSIONAL

**Dr. Alvaro Moutinho**
Doenças dos rins, bexiga, prostata, etc. Cura rapida, sem dôr da GONORRHE'A aguda ou chronica e suas complicações no homem e na mulher, prostatites, cystites, orchites, inflammações do utero, ovarios, etc. Tratamento pela electricidade. Diathermia, Darsonvalização, Ozonotherma, Estreitamento da Urethra, IMPOTENCIA.
8 ás 18 — Buenos Aires, 77-6º

**Dr. Oliveira Botelho:**
Tratamento pela vaccina do proprio sangue do doente — tuberculose, asthma, diabetes, papo certas cegueiras molestias da pelle, etc. — 169, General Polydoro, — 9 a 11. — Tel.: 6-0575.

**Clinica Medico-cirurgica**
DR. AMERICO CAPARICA
Consultorio: Rua Visconde do Rio Branco, 31 (sobrado)
DIARIAMENTE DAS 3 A'S 7 HORAS.
Telephone: 2-2949.
Residencia — Rua Riachuelo, 56
Telephone: 2-7804.

**Dentaduras anatomicas**
Graças ao novo processo allemão de modelagem qualquer bocca pode receber dentes artificiaes de segurança garantida e de imitação perfeita, e inquebravel.
PAGAMENTO A PRESTAÇÕES
Orçamento gratis.
19 — RUA BUENOS AIRES — 19

DR. JOSE' DE ALBUQUERQUE
Doenças sexuaes do Homem.
Diagnostico causal e tratamento da
IMPOTENCIA EM MOÇO
Rua 7 de Setembro, 207, de 1 ás 6.

**CASA DE SAUDE**
DA ASSOCIAÇÃO DOS CONSTRUCTORES CIVIS
R. do Senado n. 213 — Tel. 2-0964
Director Dr. Julio Pinto Brandão.
Cirurgia em geral, especialmente cirurgia do ventre, e vias urinarias. fracturas e apparelhos. Aberta á clinica de todos os senhores medicos.
RAIOS X.
A CARGO DOS DRS.: VICTOR E PAULO CORTES.
PREÇOS MODICOS

**Advogado ROBERTO LYRA**
PATROCINIO DE CAUSAS MEDIANTE CONTRATO
Ed. "Jornal do Commercio" 1º S. 106, 4-5982 — 16 ás 19.

**Serviço de Biometria e Orthogenetica**
DR. SETTE RAMALHO
Exames medico adaptado ao controle do desenvolvimento physico da criança e do adolescente e á pratica dos desportos no adulto.
Rua 13 de Maio — Edificio d'"O Jornal" 5º andar, Salas 130 e 135.
TEL.: 2-7560.

**Dr. Andrade Netto** Medico Partos
Clinica de senhoras e vias urinarias. Das 16 ás 20 horas, diariamente. Consultorio: rua 1º de Março 4, 1º andar — Telephone: 3-3547. — Residencia: telephone 8-0881.

**HEMORROIDAS** cura radical sem dor e sem operação. Doenças anorectaes. Vias urinarias.

**Dr. Joaquim de Oliveira**
Rua Visconde do Rio Branco 31-1º andar, (elevador), diariamente das 4 1|2 em deante. Tel. 2-2949.

**Dr. Fernando Paulino**
Cirurgia — Vias urinarias.
Assembléa, 70-1º — Diariamente de 3 ás 5 — T. 2-5263. — Sanatorio S. Geraldo, 5 ás 7 6-0155.

**Dr. Water B. Moreira**
Molestias do utero, ovarios, partos e operações
RES. FERREIRA DE ANDRADE, 42 — Tel. 9-2460.
CONS.: ARCHIAS CORDEIRO numero 198-sob.

**CASA DE SAUDE SÃO SEBASTIÃO**
RUA BENTO LISBOA, 160.
Situada no local mais aprazivel desta cidade — Aberta a clinica de todos os senhores medicos — OPERAÇÕES E PARTOS — Pavilhão especial para convalescentes — REGIMENS ALIMENTICIOS — DUCHAS — RAIO X — RAIOS ULTRA-VIOLETA — Diaria desde 15$000 — Direcção: Luiz Simões Corrêa director dr. Alcides Senra, director medico.
TELEPHONE: 5-4001 — 5-4002.

Tinta Brasilia
é a melhor para canetas tinteiro.
Não sendo misturada com outra tinta de escrever A Tinta Brasilia é melhor que as estrangeiras
A Tinta Brasilia honra a industria nacional porque é melhor que qualquer extrangeira
A TINTA BRASILIA não sae com borracha
De todas as tintas nacionaes a Tinta Brasilia é a unica que não ataca a borracha das canetas-tinteiro.
A TINTA BRASILIA não enferruja pennas de aço
A TINTA BRASILIA dá copias sem borrar os originaes.
A TINTA BRASILIA é ao mesmo tempo de copia, indelevel inalteravel, economica e inodorafeli

# TURF

## A reunião de hontem na Gavea

Alcançou grande concurrencia e animação a festa turfista que a nossa importante instituição levou a effeito hontem, no hippodromo da Gavea.

O programma, se bem que inferior ao anteriormente organizados, foi cumprido a contento, pouco influindo no seu resultado algumas irregularidades que a Commissão de Corridas saberá reprimir, empenhada, como esta, em punir severamente todos aquelles que procurarem empanar o brilho das suas reuniões.

As apostas movimentaram réis 189:830$000 dos quaes 164:800$, conseguidos no hippodromo e 25:230$000 resultante dos concursos promovidos pela sociedade.

Muito feliz o starter, contribuiu para que o meeting terminasse no horario.

Walkyria desmentiu a confiança de que era portadora, proporcionando grande decepção aos seus partidarios. Seguindo Legenda e Claro de Luna, que, desde o inicio da carreira, occuparam as principaes posições a filha de Tic-Tac não conseguiu dominal-as, cabendo o primeiro triumpho da tarde á Claro de Luna, melhor conduzida e revelando-se mais dura na ultima parte do percurso.

Nenhum dos concurrentes á segunda prova do programma desertou, partindo todos em boas condições, principalmente Valmonte, Neptuno, Adios e Trento. Este, forçando, emparelhou com aquelles adversarios, sendo fechado o primeiro, que, com isso, se atrazou bastante. Uma vez na frente Trento não encontrou difficuldade para vencer por tres corpos, seguido de Hoover e de Valmonte que avançaram bastante nos derradeiros momentos.

No premio Tiririca, Chuck, Jernopotyr e Little Jack demoraram bastante a partida, que, afinal, foi aproveitada em optimas condições. Little Jack e Chuck correram nos postos da frente, collocando-se em terceiro, na expectativa, Taquary. Na grande curva, quando Jernoporty, começou a approximar-se aquelle emparelhou com o "leader", para arrebatar-lhe o triumpho pouco antes do disco, por meio corpo. Little Jack sustentou bem o segundo.

Azulado e Leonidas partiram em luta na quarta carreira, firmando-se aquelle na frente ate a grande curva, onde Tuyuty, que se collocara em segundo antes de terminada a recta opposta, passou para a frente. O cavallo paranaense, porém, pouco esteve na ponta. Atacado por Cartier e Urubá cujo piloto descuidou-se no final, Tuyuty cedeu terreno, deixando-se bater pelos dois adversarios que, emparelhados, cruzaram o vencedor.

Na penultima prova todos concurrentes partiram sem demora e Nada Menos, Rapido Itararé e Macá lutaram durante algum tempo.

No inicio da recta fronteira Macá conseguiu desprender-se dos seus competidores, mas Rapido e Itararé não a deixaram fugir muito, derrotando-a logo após a grande curva.

Os dois cavallos conservaram durante toda a recta essas collocações a despeito da bonita atropelada de Kerensky, que foi terceiro.

Apesar da indocilidade de Kleopo, Kassinia e Kaolin, o starter encerrou com muita felicidade a serie de excellentes partidas do dia e a segunda desenvolvendo muita velocidade avantajou-se consideravelmente.

No inicio da recta, Solteirona e Tomyrim, que acompanhavam a filha de Kepplestone, dominaram a carreira, emquanto Hudson começava uma longa e violenta atropelada. Avançando sempre, este bateu todos os adversarios, mas não conseguiu alcançar Tomyrim que triumphou firme, por pouco mais de meio corpo.

O resultado geral das carreiras foi o seguinte:

### 1ª CARREIRA

74 Premio "Ximena" — Para aprendizes) — Eguas de 4 annos e mais edade — Pesos especiaes — 1.300 metros — Premios: 3:000$ e 600$.

CLARO DE LUNA, fem., castanho, 5 annos, Uruguay, Caid e Honda, do sr. A. B. Fonseca, 52 kilos, Euclydes Silva, aprendiz . 1.º
Legenda, 52 kilos, F. Cunha, ap. .. .. .. .. .. .. .. .. 2.º
Aisca, 46 kilos, M. Medina, ap. .. .. .. .. .. .. .. .. 3.º
Walkyria, 54 kilos, J. Mesquita, ap. .. .. .. .. .. .. 0
Seciliana, 50 ks., W. Cunha, ap. .. .. .. .. .. .. .. 0

Ganho por um corpo; do 2º ao 3º, meio corpo.

Rateios: 41$300 em 1º; dupla 70$000; placés: Claro de Luna 21$600; Legenda 20$500.

Tempo: 84" 3|5.

Total das apostas: 11:530$000.

Importador: Justo Peres.

Tratador: João Cherubim.

DIVIDENDOS

| | | | |
|---|---|---|---|
| 1—Seciliana | | 48 | 90$500 |
| 2—C. de Luna | | 105 | 41$300 |
| 3—Walkyria | | 200 | 21$700 |
| 4—Legenda | | 72 | 60$300 |
| 5—Aisca | | 118 | 36$800 |
| 12 | | 29 | 154$800 |
| 13 | | 56 | 80$000 |
| 14 | | 25 | 179$200 |
| 15 | | 27 | 163$900 |
| 23 | | 105 | 42$600 |
| 24 | | 64 | 70$000 |
| 25 | | 47 | 95$300 |
| 34 | | 81 | 55$300 |
| 35 | | 90 | 49$700 |
| 45 | | 36 | 124$400 |

### 2ª CARREIRA

75 Premio "Clora" — Animaes sem victorias neste anno — Pesos especiaes — 1.200 metros — Premios: 3:000$000 e 600$.

TRENTO, mas., zaino, 8 annos, Argentina, Peligroso e West Point, do sr. Adelino de Coloneze, 54 kilos, Levy Ferreira .. .. .. .. .. 1.º
Hoover, 48|49 kilos, B. Garrido .. .. .. .. .. .. .. 2.º
Valmonte, 53 kilos, A. Feijó 3.º
Encantadora, 52|49 kilos, J. Mesquita, ap. .. .. .. .. 0
Neptuno, 56|53 kilos, W. Cunha, ap. .. .. .. .. .. 0
Adios, 56 kilos, F. Lopes . 0
Eglantine, 52|49 kilos, M. Medina, ap. .. .. .. .. .. 0
Dinar, 48 kilos, A. Silva .. 0

Ganho por tres corpos; do 2º ao 3º dois corpos.

Rateios: 23$300 em 1º; dupla 40$600; placés: Trento 15$200; Hoover 27$500; Valmonte 19$400.

Tempo: 77" 2|5.

Total das apostas: 31:430$.

Importador: Euclydes Ribeiro.

Tratador: Fernando Azevedo.

DIVIDENDOS

| | | | |
|---|---|---|---|
| | (1 Eglantine | 129 | 58$900 |
| 1 | | | |
| | (2 Hoover | 53 | 143$300 |
| | (3 Valmonte | 141 | 53$900 |
| 2 | | | |
| | (4 Adios | 29 | 262$000 |
| | (5 Trento | 325 | 23$300 |
| 3 | | | |
| | (6 Dinar | 116 | 65$500 |
| | (7 Encantadora | 102 | 74$500 |
| 4 | | | |
| | (8 Neptuno | 66 | 138$100 |
| 11 | | 28 | 283$400 |
| 12 | | 124 | 64$000 |
| 13 | | 195 | 40$600 |
| 14 | | 85 | 92$100 |
| 22 | | 37 | 294$800 |
| 23 | | 195 | 40$600 |
| 24 | | 65 | 122$000 |
| 33 | | 78 | 101$700 |
| 34 | | 178 | 44$500 |
| 44 | | 17 | 466$800 |

### 3ª CARREIRA

76 Premio "Tiririca" — Animaes sem mais de duas victorias neste anno — Pesos especiaes — 1.300 metros — Premios: 3:000$ e 600$.

TAQUARY, masc., castanho, 7 annos, S. Paulo, Patrick e Ma Noute, do sr. Edison F. Diniz, 56 kilos, Alberto Feijó .. .. .. .. .. .. .. 1.º
Little Jack, 48|47 kilos, O. Coutinho, ap. .. .. .. .. 2.º
Jemopotyr, 53 kilos, L. de Souza .. .. .. .. .. .. 3.º
Chuck, 50 kilos, A. Silva .. 0
Dollar, 56|53 kilos, J. Mesquita, ap. .. .. .. .. .. 0
Sem Temor, 52|50 kilos, F. Cunha, ap. .. .. .. .. .. 0
Aristolino, 51|52 kilos, R. de Freitas .. .. .. .. .. .. 0

Ganho por meio corpo; do 2º ao 3º, pescoço.

Rateios: 41$600 em 1º; dupla 126$800; placés: Taquary 20$800; Little Jack 35$000.

Tempo: 84" 2|5.

Total das apostas: 27:850$.

Criador: L. de Paula Machado.

Tratador: Pablo Zabala.

| | | | |
|---|---|---|---|
| 1—1 | Taquary | 241 | 41$600 |
| | (2 Jemopotyr | 409 | 24$500 |
| 2 | | | |
| | (3 S. Temor | 130 | 77$200 |
| | (4 Dollar | 54 | 185$900 |
| 3 | | | |
| | (5 Aristolino | 232 | 43$200 |
| | (6 Little Jack | 107 | 93$800 |
| 4 | | | |
| | (7 Chuck | 82 | 122$400 |
| 12 | | 423 | 26$300 |
| 13 | | 146 | 76$400 |
| 14 | | 83 | 126$800 |
| 22 | | 64 | 174$300 |
| 23 | | 254 | 44$300 |
| 24 | | 210 | 53$100 |
| 34 | | 138 | 89$800 |
| 44 | | 36 | 310$000 |

### 4ª CARREIRA

77 Premio "Taquary" — Animaes sem victoria em prova classica — Pesos especiaes — 1.600 metros — Premios: 3:000$ e 600$.

URUBA', masc., castanho, 6 annos, S. Paulo, Loisir e Théve, do sr. A. C. Albuquerque, 51|48 ks., Justiniano Mesquita, ap., empate em .. .. .. .. .. .. 1.º
CARTIER, mas., alazão, 5 annos, Rio de Janeiro, Metropole e Rue de la Paix, do sr. F. Schneider, 56|53 kilos, Waldemiro Andrade, ap., empate em .. .. .. .. .. .. 1.º
Tuyuty, 53 kilos, R. de Freitas .. .. .. .. .. .. .. 3.º
Leonidas, 54 kilos, A. Feijó 0
Azulado, 54 kilos, L. Ferreira .. .. .. .. .. .. .. 0

Não correu: Milano.

Empate; o 3º a dois corpos.

Rateios: de Urubá: 22$000; de Cartier 45$300; dupla: 117$100: placés: Urubá 17$700; Cartier 21$900.

Tempo: 103" 4|5.

Total das apostas: 28:830$.

Criador de Urubá: L. de Paula Machado.

Tratador de Urubá: Paulo Rose.

Criador de Cartier: Alfredo Lopes da Silva.

Tratador de Cartier: Fernando Schneider.

| | | | |
|---|---|---|---|
| 1—Tuyuty | | 336 | 33$000 |
| 2—Leonidas | | 194 | 57$300 |
| 3—Urubá | | 297 | 22$000 |
| 4—Cartier | | 101 | 45$300 |
| 5—Azulado | | 462 | 24$000 |
| 12 | | 125 | 85$300 |
| 13 | | 186 | 57$300 |
| 14 | | 75 | 142$100 |
| 15 | | 247 | 43$100 |
| 23 | | 109 | 97$800 |
| 24 | | 44 | 242$300 |
| 25 | | 164 | 65$000 |
| 34 | | 91 | 117$000 |
| 35 | | 305 | 52$000 |
| 45 | | 87 | 122$500 |

### 5ª CARREIRA

78 Premio "Vingativo" — Animaes de qualquer paiz de tres annos e mais — Pesos especiaes — 1.600 metros — Premios: 3:000$ e 600$000.

RAPIDO, masc., alazão, 7 annos, São Paulo, Feuillage e Roxana, do sr. Aggec de Souza, 51|48 kilos, Justiniano Mesquita, aprendiz .. 1º
Itararé, 56|54 kilos, C. Morgado, aprendiz .. .. .. .. .. 2º
Kerensky, 50 kilos, B. Garrido .. .. .. .. .. .. .. .. 3º
Macá, 51|49 kilos, W. Cunha, aprendiz .. .. .. .. .. .. 0
Vencedor, 51 kilos, I. de Souza .. .. .. .. .. .. .. 0
Rico, 50|47 kilos, O. Coutinho, aprendiz .. .. .. .. .. .. 0
Nada Menos, 53 kilos, A. Feijó .. .. .. .. .. .. .. .. 0
Jundiá, 54 kilos, B. Cruz Junior .. .. .. .. .. .. .. 0
Mariquita, 54 kilos, J. Escobar .. .. .. .. .. .. .. 0
Vera, 51 kilos, A. Silva .. .. 0

Não correu: Campeira.

Ganho por um corpo e meio; do 2º ao 3º, meio corpo.

Rateios: 20$400 em 1º; dupla 88$300; placés: Rapido 14$300; Itararé 30$100; Kerensky 18$500.

Tempo: 104" 1|5.

Total das apostas: 34:850$000.

Criador: L. de Paula Machado.

Tratador: o proprietario.

DIVIDENDOS

| | | | |
|---|---|---|---|
| | (1 Macá | 223 | 49$700 |
| 1 | | | |
| | (2 Vera | 106 | 104$700 |
| | (3 Rapido | 542 | 20$400 |
| 2 | | | |
| | (4 Vencedor | 124 | 89$500 |
| | (6 Kerensky | 123 | 90$200 |
| 3 | (7 Rico | 119 | 93$300 |
| | (8 Jundiá | 6 | 1:850$600 |
| | (9 Mariquita | 29 | 382$800 |
| 4 | (10 Itarare | 81 | 137$000 |
| | (11 N. Menos | 35 | 317$200 |
| 11 | | 71 | 200$000 |
| 12 | | 503 | 28$600 |
| 13 | | 241 | 59$700 |
| 14 | | 86 | 167$400 |
| 22 | | 144 | 100$000 |
| 23 | | 326 | 44$100 |
| 24 | | 163 | 88$300 |
| 33 | | 65 | 389$100 |
| 34 | | 163 | 88$300 |
| 44 | | 37 | 221$500 |

### 6ª CARREIRA

79 Premio "Xerem" — Animaes nacionaes de quatro annos — Pesos especiaes — 1.500 metros — Premios: 4:000$000 e 800$000.

TOMYRIM, masc., castanho, 4 annos, São Paulo, Tomy e La Faucheuse, do sr. Adhemar de Faria, 56|53 kilos, Justiniano Mesquita, aprendiz .. .. .. .. .. .. 1º
Hudson, 55 kilos, B. Cruz Junior .. .. .. .. .. .. 2º
Solteirona, 51|52 kilos, R. de Freitas .. .. .. .. .. .. 3º
Kassinia, 53 kilos, R. Sepulveda .. .. .. .. .. .. 0
Kaolin, 55 kilos, L. Gonzalez .. .. .. .. .. .. .. 0
Hortencia, 51 kilos, I. de Souza .. .. .. .. .. .. 0
Ximena, 52|49 kilos, A. Castilio, aprendiz .. .. .. .. 0
Kleops, 51|48 kilos, O. Coutinho, aprendiz .. .. .. .. 0

Ganho por 3|4 de corpo; do 2º ao 3º, um corpo e meio.

Rateios: 31$100 em 1º; dupla 50$400; placés: Tomyrim 13$400; Hudson 14$700; Solteirona, réis 11$900.

Tempo: 96" 3|5.

Total das apostas: 40:110$000.

Criador: L. de Paula Machado

Tratador: Ernani de Freitas.

Total geral das apostas: réis 164:600$000.

Pista de areia: humida.

DIVIDENDOS

| | | | |
|---|---|---|---|
| | (1 Solteirona | 438 | 31$300 |
| 1 | | | |
| | (2 Hortencia | 73 | 187$900 |
| | (3 Tomyrim | 440 | 31$100 |
| 2 | | | |
| | (4 Ximena | 135 | 101$800 |
| | (5 Hudson | 239 | 57$100 |
| 3 | | | |
| | (6 Kaolin | 127 | 108$000 |
| | (7 Kassinia | 204 | 67$200 |
| 4 | | | |
| | (8 Kleops | 58 | 236$500 |
| 11 | | 80 | 209$200 |
| 12 | | 486 | 34$400 |
| 13 | | 135 | 71$200 |
| 14 | | 214 | 78$200 |
| 22 | | 166 | 100$800 |
| 23 | | 332 | 50$400 |
| 24 | | 335 | 49$900 |
| 33 | | 63 | 265$600 |
| 34 | | 130 | 128$700 |
| 44 | | 51 | 328$100 |

## A hora da primeira carreira

A primeira carreira da reunião de hoje terá inicio ás 13 horas.

O classico "Vieira Souto", a principal prova da tarde será corrida em ultimo logar, ás 17 horas.

Para a primeira carreira, a pesagem será feita ás 12 horas, em ponto.

## Jockey Club Brasileiro

TAXA DE RAIA

Na thesouraria desta sociedade está sendo procedida a cobrança da taxa de raia, correspondente ao segundo semestre do corrente anno, a razão de 12$000, por animal. A partir do dia 20 deste mez, nenhum animal poderá entrar no Hippodromo Brasileiro, sem que tenha sido effectuada a citada cobrança.

## A importante festa de hoje, no Hippodromo Brasileiro

A festa que se realizará hoje, no Hippodromo Brasileiro, reune excepcionaes attractivos. A organização dada ao programma, que, com a excepção, talvez, da primeira, contem carreiras muito equilibradas é um indice seguro do exito a que está fadada a reunião desta tarde.

A carreira mais importante, o Classico "Vieira Souto", reuniu as confirmações de inscripções de elevado numero de parelheiros, pertencentes á primeira turma.

Pela classe dos concurrentes, pelo numero dos alistados e ainda principalmente, pelo equilibrio de forças, essa prova será uma das mais lindas realizadas este anno na Gavea.

Não só Uberaba, Larrain, Bury Funchal, Pommery levam grandes esperanças dos seus responsaveis. Outros como Myrthée Gravatá, Caton, Duggan, Sastre Clever Boy são tambem depositarios de muita fé.

Em summa, o Classico "Vieira Souto" terá este anno um desfecho emocionante, tão do agrado dos nossos turfmen.

As demais provas irão tambem enthusiasmar os frequentadores do hippodromo da Gavea, pelo modo como estão constituidas.

Os nossos palpites são os seguintes:

Mario — Transvaliana — Pantomime.
Boyero — Jecyron — Lambary.
Yes — Biribi — Xaxim.
Marlena — Iberico — Xoxoró.
Catiguá — Crepusculo — Portena.
Sauey Sally — Xiró — Reine Hortense.
Ultramar — Hermes — Guapo.
Myrthée — Clever Boy — Bury.

As montarias provaveis são as seguintes:

1ª carreira — Premio "Importação" — 9ª eliminatoria — 1.600 metros — 5:000$, 1:000$ e 250$000.

| | | Kls. | Cts. |
|---|---|---|---|
| | 1 Mario, Ignacio | 55 | 13 |
| | 2 Transvaliana, Reduz.º | 51 | 35 |
| | 3 Pantomime, Sepulveda | 50 | 35 |
| | 4 Homogene, Salfate | 51 | 35 |

2ª carreira — Premio "Franco" — 1.500 metros — 4:000$000 e 800$000.

| | | Kls. | Cts. |
|---|---|---|---|
| 1—1 | Boyero, Garrido | 54 | 25 |
| | (2 Lambary, Braulio | 54 | 35 |
| 2 | | | |
| | (3 Malt, Walter | 50 | 50 |
| | (4 Incitatus, E. Silva | 56 | 50 |
| 3 | | | |
| | (5 Xiba, Escobar | 52 | 40 |
| | (6 Jecyron, Ignacio | 53 | 40 |
| 4 | | | |
| | (" Nhyron, Cosme | 53 | 30 |

3ª carreira — Premio "Pons-Gringazo" — 1.300 metros — 5:000$ e 1:000$000.

| | | Kls. | Cts. |
|---|---|---|---|
| | (1 Xaxim, Sepulveda | 54 | 25 |
| 1 | | | |
| | (2 Patente, Feijó | 54 | 60 |
| | (3 Yes, Salfate | 53 | 23 |
| 2 | | | |
| | (4 Malayr, Popovitz | 52 | 60 |
| | (5 Trigo, Reduzino | 54 | 40 |
| | (6 Biribi, Celestino | 54 | 30 |
| 3 | (7 Palmares, Ignacio | 54 | 50 |
| | (8 Koran, Waldemiro | 54 | 50 |
| | (9 Sharkey, Suarez | 54 | 60 |
| 4 | 10 Chilon, Medina | 54 | 60 |
| | (11 Broadway, A. Silva | 52 | 80 |

4ª carreira — Premio "Aventureiro" — 1.800 metros — 4:000$ e 800$000.

| | | Kls. | Cts. |
|---|---|---|---|
| | 1 Marlena, Ignacio | 51 | 20 |
| | 2 Xoxoro, Salfate | 53 | 25 |
| | 3 Iberico, Reduzino | 56 | 40 |
| | 4 Allain, Irenio | 54 | 40 |
| | 5 Kellain, Mesquita | 51 | 40 |

5ª carreira — Premio "Primazia" — 1.600 metros — 4:000$000 e 800$000

| | | Kls. | Cts. |
|---|---|---|---|
| | (1 Ramuntcho, Reduz.º | 55 | 30 |
| 1 | | | |
| | (2 Viola Dana, Levy | 54 | 50 |
| | (3 Portena, Salfate | 52 | 40 |
| 2 | | | |
| | (4 Ronquido, Feijó | 53 | 60 |
| | (5 Violeta, Ignacio | 53 | 50 |
| 3 | | | |
| | (6 Guitarra, Nelson | 53 | 50 |
| | (7 Catiguá, Waldemiro | 56 | 50 |
| 4 | 8 Tentadora, Mesqu.ª | 54 | 60 |
| | (9 Crepusculo, Suarez | 53 | 30 |

6ª carreira — Premio "Sem Rumo" — 1.800 metros — 4:000$ e 800$000 (Betting).

| | | Kls. | Cts. |
|---|---|---|---|
| | (1 Xiró, Sepulveda | 55 | 25 |
| 1 | | | |
| | (2 Silles, Braulio | 52 | 60 |
| | (3 S. Sally, Salfate | 53 | 40 |
| 2 | | | |
| | (4 Kermesse, Feijó | 56 | 50 |
| | (5 Topaze, Waldemiro | 53 | 50 |
| 3 | 6 Horecaré, A. Silva | 50 | 50 |
| | (7 Taixi, Ignacio | 55 | 35 |
| | (8 Zezé, Mesquita | 49 | 50 |
| 4 | 9 R. Hortense, Walter | 52 | 50 |
| | (10 L'Hirondelle, Red.º | 53 | 60 |

7ª carreira — Premio "Maranguape" — 1.800 metros — 4:000$ e 800$000 (Betting).

| | | Kls. | Cts. |
|---|---|---|---|
| 1—1 | Ultramar, Reduzino | 51 | 25 |
| | (2 Hermes, Espartim | 56 | 23 |
| 2 | | | |
| | (3 Cardito, Walter | 50 | 60 |
| | (4 Xarao, Levy | 55 | 35 |
| 3 | | | |
| | (5 Blue Star, Ignacio | 51 | 40 |
| | (6 Guapo, Waldemiro | 54 | 35 |
| 4 | | | |
| | (" Boikhero, Salfate | 54 | 50 |

8ª carreira — Premio "Classico "Vieira Souto" — 2.500 metros — 15:000$, 3:000$ e 750$000 — (Betting).

| | | Kls. | Cts. |
|---|---|---|---|
| | (1 Uberaba, Salfate | 54 | 30 |
| 1 | " Myrthée, A. Silva | 48 | 40 |
| | (" El Gouala, D|C. | 51 | 30 |
| | (2 Funchal, Ignacio | 57 | 50 |
| 2 | 3 Pommery, Salustia.º | 51 | 80 |
| | (4 Bury, Espartim | 57 | 50 |
| | (5 Larrain, Celestino | 59 | 60 |
| | (6 Gravatá, Walter | 49 | 60 |
| 3 | | | |
| | (7 Caton, Reduzino | 51 | 60 |
| | (8 Duggan, Feijó | 52 | 60 |
| | (9 Sastre, Levy | 53 | 80 |
| | (10 C. Boy, Mesquita | 46 | 80 |
| 4 | | | |
| | (11 Valence, Escobar | 49 | 80 |
| | (12 Gris Gris, Medina | 46 | 100 |


SUL AMERICA CAPITALIZAÇÃO — COMPANHIA NACIONAL PARA FAVORECER A ECONOMIA — SÉDE SOCIAL: RUA DO OUVIDOR ESQ. QUITANDA RIO DE JANEIRO

RESULTADO DO SORTEIO DE AMORTIZAÇÃO REALIZADO EM 30 DE JUNHO DE 1932

Combinações:

Q C G  Q K P  U D V
U J S  Y E F  G G E

19 TITULOS AMORTIZADOS POR 385 CONTOS DE REIS

| PORTADOR | ESTADO | Valor do titulo |
|---|---|---|
| O DR. FRANCISCO VIEIRA DE ANDRADE, residente em CAPELLA | SERGIPE | 100:000$000 |
| O DR. JORGE AFFONSO FRANCO, rua Assembléa 67, por terceiros | CAP. FEDERAL | 100:000$000 |
| A menor MARIA ELY, filha do Sr. ROBERTO SANTA MARIA F.º, residente á Av. D. Gertrudes, 6 — S. JOAO DA BOA VISTA | SAO PAULO | 25:000$000 |
| A Srta. ADELAIDE RODA, residente á rua Barão Duprat, 15 | SAO PAULO | 10:000$000 |
| O Sr. JOSE' DE LIMA FREITAS, residente em ARACATY | CEARA' | 10:000$000 |
| O menor PAULO, filho do Sr. ALFREDO AVELINO, residente Galeria Municipal, 113 PORTO ALEGRE | R. G. DO SUL | 10:000$000 |
| O Sr. ARTHUR FOUQUET, residente em BLUMENAU | Sta. CATHARINA | 10:000$000 |
| A menor WANDA, filha do Sr. JULIÃO ARROYO, residente á rua Cel. João Miguel, 10 — MONTE AZUL | SAO PAULO | 10:000$000 |
| A Sra. FRANCISCA AZEVEDO ALMEIDA, esposa do Sr. MIGUEL CUPERTINO DE ALMEIDA, residente á rua Silva Jardim, 365, SANTOS | SAO PAULO | 10:000$000 |
| A Sra. L. P., residente á Ladeira da Gloria, 162 | CAP. FEDERAL | 10:000$000 |
| O Sr. FRANCISCO MEIRA LINS, residente em CARUARU' | PERNAMBUCO | 10:000$000 |
| O menor ANTONIO PISANI, sobrinho do Dr. PASCHOAL PISANI, Rua Tupinambás, 452 — BELLO HORIZONTE | MINAS | 10:000$000 |
| O Sr. ALVARO PINTO, Theatro Republica | CAP. FEDERAL | 10:000$000 |
| A menor JACYRA, filha do MAJOR LUIZ F. DE SOUZA, rua Major José Bento 114 | SAO PAULO | 10:000$000 |
| O menor EMANUEL LUIZ DE MATTOS, filho da Sra. MARIA LAVINE DE MATTOS, residente á rua Uruguay, 72 | CAP. FEDERAL | 10:000$000 |
| O Sr. JOSE' FIORENCIO, rua Mal. Floriano, 191 | CAP. FEDERAL | 10:000$000 |
| A Sra. HERMINIA DURÃO DONATO, rua do Bispo, 176 | CAP. FEDERAL | 10:000$000 |
| A Sra. L. B. ALMEIDA, res. Av. Rio Branco, 77 | CAP. FEDERAL | 10:000$000 |
| A menor DOROTHY, filha da Sra. LOURDES DE ANDRADE, residente á rua Arnaldo Quintella, 111 — casa II | CAP. FEDERAL | 10:000$000 |

Em 32 mezes de funccionamento a SUL AMERICA CAPITALIZAÇÃO amortisou por meio de pagamentos antecipados titulos no valor de

7.575 Contos de réis

O proximo sorteio de amortização será realizado em 30 de JULHO de 1932


## Transporte de animaes

A administração do hippodromo avisa aos interessados que o transporte dos animaes para a reunião de hoje, será feito da seguinte maneira: ás 11 horas — Boyero e Sharkey, e ás 13 horas Tentadora, Crepusculo e Zezé.

## Jockey Club Brasileiro

A DIRECTORIA DO JOCKEY CLUB BRASILEIRO, RECEBERA' OS RAIDMEN GAUCHOS

Os tenentes João José Baptista Turbino e Benjamin Constant Keller, que em companhia de dois inferiores fazem o raid do Rio Grande do Sul á Capital Federal, serão recebidos pela directoria do Jockey Club Brasileiro, em cujo hippodromo, terminará o raid. Os distinctos sportmen deverão chegar ao prado, onde entrarão pela pista de grama ás quinze horas, mais ou menos, e descerão entre as tribunas dos socios e da imprensa.

Finda a corrida, a directoria offerecerá um chá ao exmo. sr. ministro da Guerra, com a presença dos mesmos raidmen.

## Nem um unico forfait

Ate as dezenove horas de hontem nenhum forfait havia sido apresentado a Secretaria do Jockey Club Brasileiro.

Entretanto conforme preceitua o Codigo de Corridas, hoje deverá ser apresentado o forfait de um dos representantes do Stud Paula Machado, no classico "Vieira Souto", provavelmente o do cavallo El Gonela.


DR. NEWTON MOTTA
Medico
(Do Hospital S. Francisco e Beneficencia Hespanhola)
MOLESTIAS DAS SENHORAS — CIRURGIA — PARTOS
Consultorio: R. Leopoldina Rego, 32 (sob.)-Ramos — De 5 ás 7
Residencia: R. Professor Gabizo, 198, — Tel. 8-2648

A SUA DIGESTÃO SEM DIFFICULDADE FAR-SE-HA

se V. S. tomar Magnesia Bisurada depois das suas refeições. Os incommodos digestivos são quasi sempre devidos ou acompanhados de um excesso de acidez que provoca as azias, oppressões, eructações acidas, indigestões ou a fermentação dos alimentos. Meia colher de café de Magnesia Bisurada num pouco de agua neutralisará quasi instantaneamente a acidez, suavisará as mucosas do estomago e assegurará uma digestão regular e sem dor. A Magnesia Bisurada, reconhecida como o melhor alcalino, acha-se á venda em todas as pharmacias.


## Syndicato dos Empregados e Operarios da Companhia Nacional de Navegação Costeira

ASSEMBLE'A GERAL

1.ª, 2.ª e 3.ª Convocação

De ordem do sr. Presidente convido a todos os socios deste Syndicato para a assembléa geral a realizar-se, em 12 do corrente, na séde da Confederação Nacional do Trabalho do Districto Federal, sita á Praça Tiradentes, 50-3.º andar, sendo a 1.ª ás 18 horas, 2.ª, 19 horas e 3.ª, ás 20 horas com qualquer numero. Ordem do dia: Leitura do relatorio, Balancete geral e eleição da Directoria definitiva. Pede-se o comparecimento de todos.

José Antonio Almeida Filho — 1.º Secretario.


QUER VENDER OU ALUGAR SUA CASA? "Annuncie gratuitamente" na
REVISTA INDICADORA DE LARES
Quer comprar ou alugar uma casa?
Procure na Revista Indicadora de Lares a que mais lhe convier
Peça pelo telephone: 4-6775 um exemplar gratuito da Revista
CASAS EM TODOS OS BAIRROS
Informações detalhadas pelo telephone: — 4-6775
REVISTA INDICADORA DE LARES
Rua da Quitanda, 59-4.º — Salas: 22-23

UM ASPECTO SADIO SEMPRE AGRADA !

ISTO SO' SE CONSEGUE COM O SANGUE LIMPO.

DEPURE O SEU SANGUE COM O EXCELLENTE

ELIXIR BRASIL

TRIANON

HOJE — Matinée ás 3 horas.
Soirée ás 8 e 10 horas—HOJE
Poltronas .. .. .. .. 5$200

A CASTELLÃ DE SHENSTONE

Amanhã — "A castellã do Shenstone"
Terça-feira — Festa artistica de Barbosa Junior com a sensacional comedia "Chaufeur" e magnifico acto variado.
Quinta-feira: — Em despedida da companhia do Trianon. "QUANDO O AMOR VEM..."

ORCHESTRA PHILARMONICA
Theatro Municipal regente BURLE MARX

Estréa da Temporada Official de 1932

QUINTA-FEIRA, A'S 21 HORAS

1.° concerto de assignatura

SOLISTA -- NICASTRO

Programma : Berliáz, Cesar, Franch, Lalo & Cama. Preços : Frisas e camarotes, 120$, camarotes de 2.ª 50$, Poltronas 25$, Balcão A e B, 8$. Outras filas, 8$. A' venda na Bilheteria do Theatro, de Terça-feira em diante. Devido a insistentes pedidos, a assignatura encerrar-se-á amanhã, 11 do corrente, ás 18 horas, na CASA MOZART — Avenida Rio Branco 159.

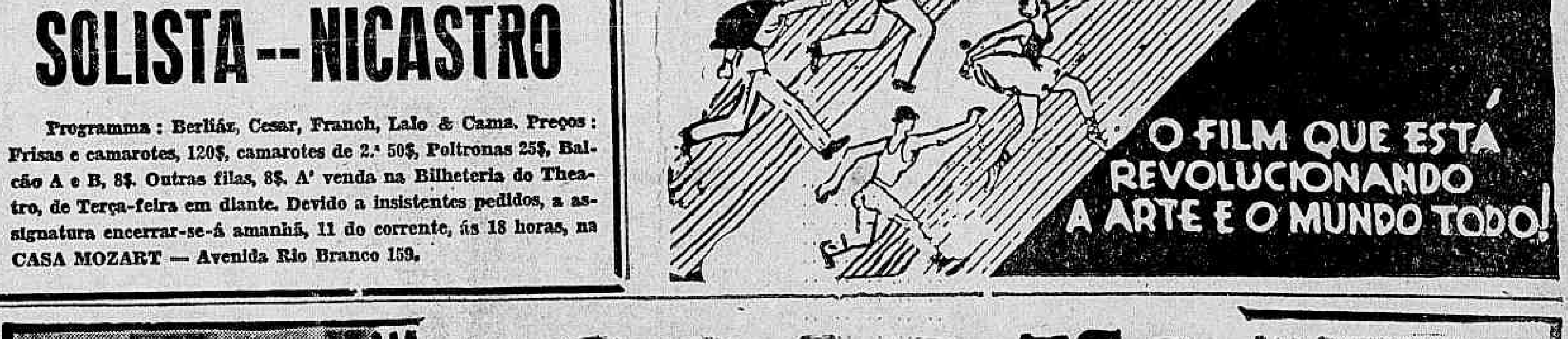

# No Mundo Espirita

## Espiritismo ou Fetichismo

"Nada ha encoberto que não se venha a descobrir, nem occulto que não se venha saber" (Matheus, cap. X, V 26.)

"O que eu vos digo ás escuras, dizei-o ás claras: e o que se vos diz ao ouvido, publicae-o dos telhados". (Matheus, cap. X V. 27).

De accordo com as palavras do Christo, eu mantenho as minhas considerações neste ponto de vista em que combato com as armas da fé e da misericordia que recebo de Deus e de Jesus.

Prosigo na minha analyse, embora, seja um resumido estudo, sem a erudição precisa, que são da minha rude cultura, intelligencia esclarecida, apenas, pela luz redemptora da verdade, sobre o assumpto de palpitante espiritualidade.

As minhas divergencias, vão até o final do caminho recto da minha jornada espirita. Quero encontrar o porque dessa diversidade religiosa, dessa exterioridade profunda que tanto vem dominando as consciencias, que se dizem mui esclarecidas, que no emtanto, formam um pacto no meio dessa gente atrazada, em materia de religiosidade.

Por que não dizer?

Esbarro sempre com as difficuldades de me convencer que, quando sinto uma acção forte, que telino traçar em figura, que me venha affirmar os atomos contrarios da minha controversia, vejo que as suas linhas geraes, quer me arguir descambar, de fórma a me conservar aturdido, levando-me de encontro a esse preceito, que está fóra de salvação, que não me conformo nunca, com as suas vantagens espirituaes, porque a doutrina ensinada por Christo, differe muito e é mais pura e simplissima.

Que vem dahi, não o meu silencio e sim, a minha desconfiança, quero ligar o meu bestunto, a este espiritismo racional e civilizado, sem as pelas do fetihchismo macabro e cheio de evasivas exteriorizadas.

Essa seita póde ser boa, mas não tem uma particula de fundamento para este seculo que caminha.

E não tem termo de comparação no Evangelho Santo, que possa me dar uma orientação melhor, sobre a sua existencia entre nós.

Não descubro nada que se approxime da majestade de Deus e de toda humanidade. Sómente, vejo os effeitos de um interesse em jogo, que se subordina, para as conveniencias materiaes de cada um, em torno de um principio privilegiado de casta.

E sob o guante da mescla da imperfeição pessoal dos seus sectarios, affirma sempre na hypothese que a razão não demonstra ser, aquillo que a philosophia do bom senso, ensina não haver "causa sem effeito".

O verdadeiro espiritismo ahi, nesse meio falho de pura sensibilidade espiritual, não conhece causa e nem effeito, burla convicção, a virtude, a fé, a caridade e o amor ao proximo, que um bom raciocinio, póde desejar para o seu semelhante e sorego para o seu espirito, na directriz da sua vida material.

Jamais me convenço que podemos encontrar no seu meio viciado em coisas espirituaes, uma boa moral, uma boa razão e uma boa união pessoal, a verdade será negada sob um circulo de trévas, no influxo do defumador e cheiro de polvora.

A sua sciencia é uma magia com ramificações para o occultismo e outros objectivos de egual jaez.

Logo, a sua potencia é falsa ou passageira, a sua acção perante Deus e Jesus, é desmembrada para o catholicismo archaico e tradicional que fica para um lado em que estas entidades divinas e infinitas, jámais poderão estar com ellas.

Quando todos nós deviamos de estar unidos, sob a égide da prece numa só religião, cumprindo a Lei, o amor e misericordia, para de facto conseguirmos a melhoria na nossa condicção de vida espiritual.

Vejo que desses formalidades que se dizem espirituaes, fallecem ante as variantes premicias de modalidades, em dogmas, ritos e mais termos segredos que não é a crença em Deus e Jesus, apenas uma complicada manifestação de sentimentos, que no dizer do Evangelho...

Que no meu ver, tem dado multas originalidades de actuações, e muitos desgostos materiaes a até da crença para o espiritismo verdadeiro.

As anomalias que no meu espiritismo nascem, é pelo facto de existir muitas perversidades em nome de Deus e de Jesus e que dizem com "placet" dos bons espiritos e até de Jesus!

Que não acredito que se submettam as vontades de ignorantes tallados "pae d'Umbanda", para concertarem em proveitos de outrem felicidades que não estejam dentro da Justiça Divina, para gosos das leviandades humanas.

Não me desvio em contradizer, que qualquer favorecimento á esses "felizardos da vida", eivados de muitas crendices da "magia negra" sejam de facto contemplados sem merecerem.

Embora, ante aos seus sacrificios, aos seus espiritos amigos e protectores, inferiores entidades do espaço, como sejam: "vira mundo", "sete espada", "vigilante da encruzilhada" e muitos outros deuses da sua seita, com "despachos" de toda especie utilisando-se desse meio decaido, para demonstrar a sua fé, o seu valor, no grande poder do nosso Pae Todo Poderoso! Que Elle jámais poderá consentir, que se faça em seu nome, mal a quem quer que seja.

As entidades bondosas, não se manifestam nesses "bandos". E' invencionice das criaturas insensatas, que se dizem espiritas, que estudam o Evangelho Santo, que comprehendem as sublimes parabolas e ensinamentos de Jesus, que estão codificadas em livros de luminares da terra com ajuda dos espiritos que só dizem a verdade.

E esses meus irmãos, usam de argumentos, para convencerem os que não são seus adeptos, de que elles estão com a verdade, com Deus e com Jesus!

Procurando assim, desnortear os bons trabalhadores da seára do Cordeiro Divino.

E vão agindo de uma fórma tal, que o resultado das suas arguições das suas curiosidades de fé, é aturdir os seus cerebros, desconcertar os seus organismos, alterar os seus physicos, cair em franca miseria, compalirem de perturbação espiritual, sentirem o peso das suas provas e concitarem e que a sciencia medica, diga aos quatro cantos da terra, que é: — "loucura espirita".

E' assim que eu observo as coisas em materia de "falso espiritismo" e vou encontrando, terra á terra, todos elles, praticando com ordinarios preceitos a veracidade espiritual!

Para enganarem, imbuirem, sem proverem com factos logicos e moraes que elles estão com a razão e com o poder, cujo desejo Deus nunca os deu, para mercadejar com as suas idéas preconcebidas, contraproducentes, á boa doutrina que Christo pregou no Sermão do Cenaculo e deixou sobre a terra, para "Consolador" de toda humanidade universal.

Como podemos admittir, que um espirito inferior, perturbado, obcedado, sem conhecimento do seu estado espiritual, possa dar bons conselhos, predizer futuro, apontar felicidade nisso ou naquillo, ensinar um rosario de "quimbandas", para afastar "muxibas", concertando vidas, melhorando situações, apaziguando estado civil ou social de cada um?

E todos vós, meus irmãos, que acreditais nessas coisas, como são illudidos! O' incredulidade humana! Como "a carne é fraca"... Assim disse o nosso Amado Mestre Christo.

"Continua)

PEDRO SILVA

### CONFERENCIAS

**Centro Espirita Estudantes do Evangelho**

Na séde desse Centro haverá amanhã, ás 20 horas, a conferencia do sr. Benjamin Loureiro.

# CLUBS & FESTAS

### FENIANOS

O incansavel "Faz Tudo" Adamastor Magalhães, um dos baluartes do pavilhão alvi-branco, vem de ser distinguido com o titulo de socio benemerito.

Nós que temos no dr. Adamastor um bom amigo, felicitamos-lhe por essa homenagem que vem de merecer.

### ALA DAS PLUMAS

Essa applaudida "Ala" de graciosas recreativistas que vivem e palpitam no dominios da mysteriosa Mme Satan, vem desenvolvendo notavel actividade nos preparativos para a esperada e deslumbrante "Noite do Dirigivel", que será realizada no "Consulado" no dia 13 do corrente.

O programma desta ruidosa confraria está sendo confeccionado com especial cuidado, tendo a popular recreativista Olga Silva, a frente da seductora côrte de Mme Satan, confeccionado algumas surprezas que, serão apresentadas aos victoriosos foliões da inconfundivel "Unica Frente Baeta".

Amanhã, conforme fomos os primeiros a noticiar, terá logar no "Consulado" o delicioso chá que a Mme. Satan, em nome da "Ala das Plumas" offerecerá á "Unica Frente Baeta".

Essa festa intima terá inicio ás 17 horas presidida pela delicadeza e cordialidade das subditas da original Mme. Satan.

Aracy, Asperola, Arethusa, Bebe, Alda e todas as diavolinas do Consulado, preparam para o formidavel Bem Turpim, algumas horas de sonhos e requintada alegria.

### NÃO SE CHORA MISERIA

Juca Ponte e Silva "Siririca", estão de parabens, pois sob os seus cuidados, realiza-se hoje nos luxuosos salões do "Não se Chora Miseria", situado no aristocratico bairro de Santa Thereza, á rua Petropolis, 10, uma pomposa festa dansante.

Esta festa será brilhante, pois as dependencias desta sympathica agremiação, passaram por caprichosa reforma, apresentando uma deslumbrante e bem distribuida illuminação.

As dansas que promettem ser bem animadas, serão impulsionadas por conhecida "jazz".

### QUEM FALA DE NO'S

Promovida pela pujante "Ala dos Innocentes" composta dos srs. Euripedes Cappelani, Indio Barreto, Custodolino Barreto, Tennis Brito, Walter Santos, realiza hoje, nos sumptuosos e confortaveis salões do "Quem Fala de Nós" pomposa festa dansante, precedida de um chocolate.

Aquiescendo o gentil convite dos "Innocentes" o DIARIO CARIOCA, fará representar-se na pessoa de seu legitimo representante, auxiliar desta secção, sr. Luiz Corrêa de Barros, (Marron).

### TENENTES DO DIABO

**Foi eleita a nova directoria da Unica Frente "Baeta"**

Conforme noticiamos hontem, reuniu-se no "Convento" do Abbade Adolpho, a esperada eleição da nova directoria da "Unica Frente Baeta, conjunto de foliões que é o sustentaculo do glorioso club Tenentes do Diabo.

Após uma serie de orações, cheias de gestos nobres e juramentos de bandeira, o professor fez a sua bella conferencia sobre a linguagem muda, tendo conseguido calorosos applausos de todos os baêtas presentes.

Quando se fazia o exame da urna, o Indio verificou que a mesma estava furada. E que buraco!!... A eleição da "Unica Frente Baêta" obteve o seguinte resultado:

Interventor — Bem-Turpin; secretarios — Professor e Indio; thesoureiro — Garfu-Engole; procurador — Peteka; oradores — Patativa e Embaixador.

Depois do pleito, houve mesmo o diabo; muitas traisagens e um alluvião de phalenas do outro planeta... Mme. Satan, felicitou o prestigioso interventor Bem-Turpin, pela victoria merecida do seu nome suffragado pela turma da "Unica"...

No proximo dia 16, a valorosa Embaixada do Socego realizará, na "Caverna", o seu ultra-pyramidal baile.

A directoria do club Tenentes do Diabo resolveu, em sua ultima reunião: — suspender as joias para os novos socios e amnistiar todos os socios eliminados por falta de pagamento.

### ITA CLUB

Será finalmente hoje, satisfeita a ansiosidade reinante nos dominios da Cidade Nova, com a realização da "noite do samba", que por iniciativa de Francisco Meira, R. Cabral, Carlos de Albuquerque, S. Fernandes e a princeza Maria da Luz, será realizada no club de Thomaz Sazbati, um dos impulsionadores do recreativismo.

A esta festa prestarão concurso os sambistas: Sylvio Caldas, Francisco Alves, Aracy Côrtes e muitos outros afamados interpretes da musica nacional.

Nos intervallos os jazzs Mambembe e Ita Club impulsionarão as dansas.

### DUAS POR DIA

Em certo club da zona sul barraram a entrada de uma gentil senhorinha. A dama estrillou:

— Mas eu conheço um moço que manda aqui!!

— Quem é elle?

..... .... .... .... .... .....

A mocinha entrou com o "K. Rimbo"...

Na Perfumaria Doret:

— Eu desejava uma tintura bôa, porém que não affectasse o couro cabelludo.

O caixeiro, amavel:

— Minha senhora, leve "Negrita", e com duas applicações, terá optimos resultados...

N. da R. — Será o bastante?


**MACHINA DE COSTURA PFAFF**

**Expoente maximo da industria ALLEMA**

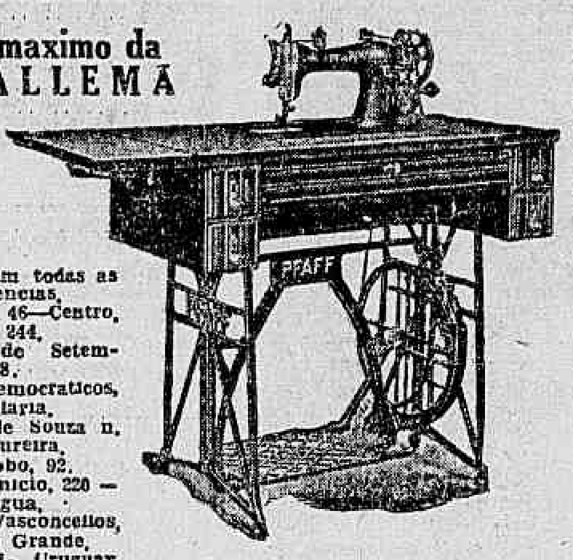

Demonstrações em todas as nossas Agencias,
Rua da Carioca, 46—Centro,
Rua do Cattete, 244,
Boulevard 28 de Setembro, 148,
Avenida dos Democraticos, 1361 — Olaria,
Rua Carvalho de Souza n. 340 — Madureira,
Rua Haddock Lobo, 92,
Rua Candido Benicio, 220 — Jacarépagua,
Rua Augusto Vasconcellos, 34 — Campo Grande,
Rua Visconde do Uruguay, 435 — Nictheroy.

ESCOLA DE BORDADOS — GRATUITA.

**Casa Pfaff-Theodor Wille & Cia. Ltd.**



**THEATRO RECREIO**

**Grande Companhia Nacional de Revistas**

**HOJE — COLOSSAL MATINE'E — HOJE**

A'S 3 HORAS

E A' NOITE — A'S 8 E A'S 10 HS. — MAGISTRAES REPRESENTAÇÕES DA FORMIDAVEL REVISTA-CHARGE, DOS IRMÃOS QUINTILIANO

**HOMEM MYSTERIOSO**

que está levando ao mais popular dos nossos theatros multidões de espectadores que não se cansam de applaudir e fartar-se de rir com o que fazem — MESQUITINHA — ARTHUR DE OLIVEIRA e OSCARITO

— MUSICA DELICIOSA ! — FANTASIAS ENCANTADORAS ! — DUAS HORAS DE PRAZER PARA OS OLHOS E PARA OS OUVIDOS ! ——— DESLUMBRANTES APOTHEOSES !

Hoje e todas as noites : — HOMEM MYSTERIOSO



**Theatro Republica**

GRANDE COMPANHIA PORTUGUEZA DE REVISTAS

Direcção artistica de Estevão Amarante; direcção musical do Nicolino Milano.

HOJE — Tres lindissimos espectaculos para familias! — Domingo:

MATINE'E — A's 3 horas
A' NOITE — A's 7 3|4 e ás 9 3|4

Uma engraçadissima opereta portugueza de fundo moral e entrecho interessante.

**FLOR DO BAIRRO**

Tres actos primorosos. Poema da celebre parceria portugueza — Felix Bermudes e João Bastos — Musica do maestro Wenceslau Pinto.

O MAIOR SUCCESSO DA COMPANHIA, ATE' HOJE

Amanhã — A's 7 3|4 e 9 3|4 — "FLOR DO BAIRRO"


## Têm o prazo de dez dias para se apresentarem nas secções competentes

O director geral dos Correios e Telegraphos, assignou portaria, marcando o dia de hoje para serem desligados, com o prazo de dez dias para se apresentarem nas respectivas repartições, o auxiliar de 1ª classe da directoria regional do Rio Grande do Sul — Adonaldo Monteiro — removido, por permuta pelo decreto de 10 de junho ultimo, para o cargo de official da Directoria Regional de Santa Maria, e Olmiro dos Santos, removido desse ultimo cargo para aquelle, por acto da mesma data.

## OLHOS ARTIFICIAES

Dentro de poucos dias chegará a esta capital convidado pela CASA LUTZ, FERRANDO & CIA. LTDA., o especialista allemão Sr. WILLY TRESTER a maior mentalidade no assumpto, cuja reputação e competencia são mundialmente conhecidas.

A demora do Sr. TRESTER, que aqui esteve o anno passado, não será longa, motivo pelo qual o publico interessado deve procural-o, a partir de 18 do corrente, em seu escriptorio, especialmente preparado na CASA LUTZ, FERRANDO & CIA. LTDA., á rua do Ouvidor, 88.

## Autorizado a requisitar passagens e transportes para pessoal e animaes

O encarregado do Expediente do Ministerio da Viação mandou communicar ao director do Departamento dos Correios e Telegraphos, que resolveu autorizar, nos termos da legislação em vigor, que o sr. João Maribondo da Trindade, recentemente nomeado para exercer o cargo de director regional dos Correios e Telegraphos em Juiz de Fóra, no E. de Minas Geraes, póde requisitar passagens e transporte para pessoal, animaes, etc., na E. F. Leopoldina Railway e Rêde Viação Mineira.

# INFORMAÇÕES COMMERCIAES

## CAMBIO

Na abertura de hontem, o Banco do Brasil apresentou ao mercado, as seguintes taxas:

Para saques

A' vista — Londres 47$701; Paris $538; Zurich 2$672; Hamburgo 3$251; Milão $698; Lisboa $445; Madrid, 1$109; Bruxellas 1$904; Nova York 13$310; Buenos Aires 3$525; Montevidéo, 6$511.

A' 30 d|v. — Londres 47$334.

Para compras

A' 90 d|v.: — Libra 46$400; dollar 12$960; franco $506; lira $647; marco 3$035.

A' vista — Libra 46$300; dollar 13$040; franco $512; lira $666; marco 3$095.

Pelo Cabo — Libra 47$000; dollar 13$090.

O vale ouro foi cotado á 7$270.

Aos sabados só tem abertura.

## CAFE'

O mercado de hontem foi declarado estavel, realizando-se vendas num total de 6.063 saccas.

O Conselho Nacional do Café retirou do mercado por compra 3.261 saccas.

DISPONIVEL (10 kilos)

| | |
|---|---|
| Typo 3 | 14$700 |
| Typo 4 | 14$100 |
| Typo 5 | 13$300 |
| Typo 6 | 12$900 |
| Typo 7 | 12$400 |
| Typo 8 | 11$400 |
| Pauta (4 a 10) | 1$240 |
| Imposto ouro (Minas) | 4$307 |
| Imposto ouro (E. Rio) | 6$500 |

O mercado a termo não funccionou.

CAFE' EM NOVA YORK

Feriado hontem.

## ASSUCAR

Preços por sacco de 60 kilos

| | |
|---|---|
| Branco crystal | 39$000 a 40$000 |
| Crystal amarello | 34$000 a 33$000 |
| Mascavo | 27$000 a 29$000 |

Mercado paralysado.

O mercado a termo não funccionou.

Movimento estatistico

| | |
|---|---|
| Entradas | 3.024 |
| Saidas | 3.735 |
| Existencia | 55.937 |

## ALGODÃO

Preços por 10 kilos

| | | |
|---|---|---|
| Fibra longa — Seridó: | | |
| Typo 3 | 38$000 | 38$500 |
| Typo 4 | 37$000 | 37$500 |
| Fibra média — Sertões: | | |
| Typo 3 | 37$000 | 37$500 |
| Typo 5 | 33$000 | 34$000 |
| Fibra média — Ceará: | | |
| Typo 3 | 33$000 | 34$000 |
| Typo 5 | 30$000 | 3[illegible]$000 |
| Fibra curta — Mattas: | | |
| Typo 3 | 31$000 | 32$000 |
| Typo 5 | 29$000 | 30$000 |
| Fibra curta — Paulistas: | | |
| Typo 3 | 31$000 | 32$000 |
| Typo 5 | 29$000 | 30$000 |

Mercado paralysado.

O mercado a termo não funccionou.

Movimento estatistico

| | |
|---|---|
| Entradas | 311 |
| Saidas | 311 |
| Existencia | 14.235 |

### MATANÇA DA PENHA

Bois, 170; vitellos 70; porcos 81.

Preços — Bois, 1$080 a 1$120; vitellos 1$300 a 1$500; porcos 2$300 a 2$500.

### MATANÇA DE NOVA IGUASSU'

Bois, 45; porcos 8 1|2.

Preços — Bois, 1$120; porcos 2$000.

### MATANÇA DE MENDES

Bois, 272; vitellos 63; porcos 37

Preços — Bois 1$120; vitelos 1$400; porcos 2$300.

### MATANÇA DE SANTA CRUZ

Abate geral:

Bois 397; vitelos 31; porcos 92; carneiros 13.

Preços — Bois, 1$020 a 1$120; vitellos 1$300; suinos 2$500; ovrinos 2$600.


Assignando o boletim financeiro "LEVY", V. S. está systematicamente orientada sobre a tendencia dos mercados. E' uma publicação diaria de grande utilidade para as pessoas que operam em finanças.

RUA QUITANDA, 192 - RIO

TEL. 3-3972

LOUÇAS E ALUMINIO

COMPREM NO

**O DRAGÃO**

REI DOS BARATEIROS

LEGITIMAS CAFETEIRAS "BRASILEIRA" O MELHOR CAFE' EM 3 MINUTOS

| | |
|---|---|
| N.º 0 4 chicaras | 3$500 |
| N.º 1 7 chicaras | 4$500 |
| N.º 2 10 chicaras | 5$800 |

DURANTE ESTE MEZ GRANDES ABATIMENTOS

O DRAGÃO

RUA LARGA, 193 Em frente á Light

ENTREGAS A DOMICILIO



Na CASA HAYDÉE

V. S. encontrará technicos competentes para confeccionar o calçado que idealisar — Importação directa de couros da Russia, crocodilos e lezards

AV. RIO BRANCO, 149 - loja

TELEPH. 2-5359



Quereis obter informações de valor? Quereis ter certeza na efficacia de uma cobrança? Quereis ver bem representados os seus artigos? Dirijam-se ao

**Escriptorio Commercial Araraquara**

com optimo apparelhamento para bem servir em toda a Araraquarense, sua numerosa clientela.

Avenida Portugal n.º 17 — ARARAQUARA

CAPITAL 100 REIS

# Diario Carioca

INTERIOR 200 REIS

Anno V — Numero 1.204 | Rio de Janeiro, Domingo, 10 de Julho de 1932 | Praça Tiradentes, n. 77

## PELO TELEPHONE

(Serviço especial do "DIARIO CARIOCA")

DE SÃO PAULO

Realiza-se amanhã, domingo, á noite, a grande marcha nocturna que a Liga Paulista Pró-Constituinte e a "Milicia Patriotica Paulista" realizam em honra das forças do Exercito e da Força Publica que cooperaram pela autonomia de São Paulo no dia 23 de maio ultimo.

— Foram presos em Santos João Freire de Oliveira, Constantino da Silva e Antonio Britz dos Santos, que estavam tentando perturbar a ordem publica.

— Os membros da Commissão Directora do Partido Republicano Paulista resolveram indicar o sr. Alvaro de Carvalho para seu representante no Rio de Janeiro.

— Regressou hoje do Rio de Janeiro um emissario da Frente Unica que foi conferenciar com o general Góes Monteiro.

— Seguiu para o sul de Minas o ex-deputado Dollor Britto, que aqui passou algumas horas, proveniente de Bello Horizonte.

— A cidade apresentava, hontem, o mesmo aspecto de quando chegaram as primeiras noticias de Matto Grosso. Grande movimento nas sédes dos partidos politicos, no Palacio do Governo e na Chefatura de Policia.

— Regressou do Rio Grande do Sul o sr. Celidonio Filho que havia seguido para Porto Alegre em missão da Frente Unica de São Paulo.

— A Camara do Commercio Importador acaba de constituir seu commissario geral, no Rio de Janeiro, o dr. Ayres de Camargo e, para secretario do Commissariado o sr. Silas Gomes dos Santos.

— E' esperado amanhã, nesta Capital, o general Pereira de Vasconcellos, novo commandante da 2.ª Região Militar, que será recebido na estação do Norte pelos secretarios de Estado, officialidade da guarnição federal e policia do Estado.

DIARIO CARIOCA

Redacção, administração e officinas: PRAÇA TIRADENTES, 77

Director-Presidente
HORACIO G. L. DE CARVALHO JUNIOR

Director-Thesoureiro
J. B. MARTINS GUIMARÃES

Chefe da redacção
VICTOR HUGO ARANHA

EXPEDIENTE

Endereço telegraphico: DIARIO CARIOCA.

Telephones: Direcção: 2-3018, Administração: 2-3023, Redacção: 2-1559, Officinas: 2-0824.

ASSIGNATURAS

| Para o Brasil: | | Para o exterior: | |
|---|---|---|---|
| Anno | 40$000 | Anno | 10$000 |
| Semestre | 25$000 | Semestre | 40$000 |

VENDA AVULSA

Capital 100 réis — Interior 200 réis

São cobradores autorizados os srs. Lourenço Amaral e J. T. de Carvalho.

SUCCURSAL EM S. PAULO
Director José Armando Affonseca — Rua João Briccola, 19—2º andar —Tel.: 2-6398.

CORRESPONDENCIA:

Toda a correspondencia com valores ou sobre assumptos que entendam com assignaturas, remessas do jornal, publicidade retribuida e outros de interesse da administração, deve ser dirigida ao gerente do DIARIO CARIOCA.

O Director-Presidente do S. A. DIARIO CARIOCA estará diariamente neste jornal das 14 ás 16 e das 22 ás 24 horas, e o Director-Thesoureiro das 9 1/2 ás 12 hs. e das 16 ás 18 1/2 horas

EMPRESA J. WALTER THOMPSON

Declaramos que tendo havido entendimento commercial entre o "Diario Carioca S. A. e a Empresa J. Walter Thompson, reencetamos nossas transacções, estando essa Empresa autorizada a receber publicidade para o "Diario Carioca".

A GERENCIA

## O dia da Argentina

### As commemorações da ephemeride de hontem

A Republica Argentina viu passar, hontem, uma das maiores datas de sua gloriosa historia.

A declaração solenne do Congresso de Tucuman, velu coroar a obra ingente iniciada a 25 de maio de 1810. Por essa declaração, as Provincias Unidas da America do Sul rompiam definitivamente todos os liames que as prendiam á casa real da Hespanha.

A grande nação assentava, assim, nas bases solidas da liberdade, os fundamentos de seu progresso e de civilização que honra o continente.

Unidos aos argentinos na paz, como na guerra, foi com especial sympathia que assistimos ao transcurso da ephemeride, tão grata aos povos da America do Sul.

Como nos annos anteriores, a data foi condignamente commemorada na Embaixada da grande nação amiga.

## A MIL METROS DE ALTURA...

### Foi coroado o maior poeta futurista da Italia

ROMA, 9 (A. B.) — O conhecido futurista Marinetti coroou hoje, a bordo de um hydro-avião a mil metros de altura, o poeta italiano Parfa, que acaba de vencer o concurso nacional de poesias futuristas.

A interessantissima cerimonia consistiu na collocação de um capacete symbolico, de alluminio, na cabeça do poeta vicotorioso.

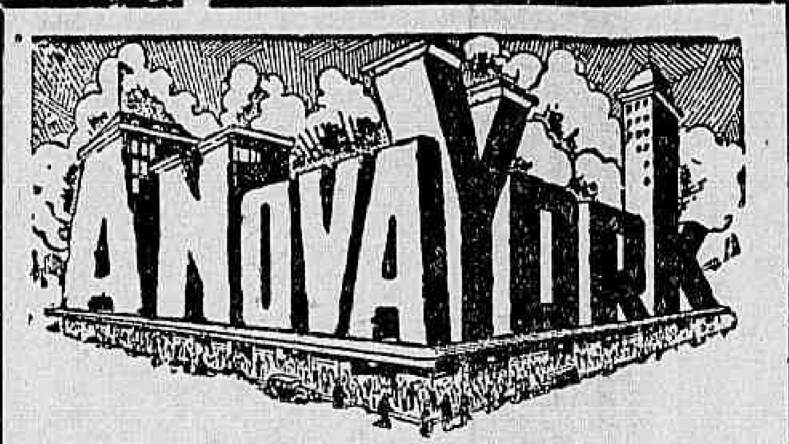


o grande e moderno "magasin" á RUA SETE (esq. Gonçalves Dias),

dentro do seu programma de

VENDER BARATO, BARATISSIMO

PARA VENDER MUITO!

offerece ao publico os seguintes preços de artigos modernos e de superior qualidade que estão em exposição nas suas bellissimas vitrines:

| | |
|---|---|
| Meias para homem, padrões fantazia, par | 1$800 |
| Meias para homem, pura seda fantazia | 3$200 |
| Cuecas de morim cambraia, reclame | 3$800 |
| Gravatas seda italiana, padrões diversos | 5$800 |
| Gravatas seda superior | 7$800 |
| Pyjama percaline fina, padrões variados | 10$800 |
| Camisas mousseline branca | 11$800 |
| Camisas de tricoline, padrões modernos | 12$800 |
| Sweater sem manga, padrões modernos | 18$000 |
| Blouse padrões, ultima novidade | 22$000 |
| Costume de casimira mongol azul | 168$000 |
| Costume de casemira, padrões modernos | 195$000 |
| Costume pura lã sarja azul | 225$000 |
| Sobretudos pura lã, artigo de reclame | 85$000 |
| Sobretudos pura lã, typo elegante | 118$000 |
| Capas gabardine impermeaveis, typo exclusivo | 118$000 |
| Chapeos de palha ingleza, reclame | 10$000 |
| Chapeos lebre com forro de seda, superiores | 27$000 |
| Lenções de cretone superior para solteiro | 7$500 |
| Lenções de cretone para casal, com bainha ajour | 11$500 |
| Fronhas cretone fino, 60 x 40 | 1$900 |
| Fronhas cretone com bainha ajour, 50 x 35 | 2$200 |
| Colchas branca de fustão para solteiro | 6$800 |
| Colchas de fustão para casal, cores diversas | 16$900 |
| Cobertores avelludados para solteiro | 7$800 |
| Cobertores avelludados para casal | 24$500 |
| Toalhas de rosto felpudas, 3 por | 4$800 |
| Toalhas felpudas para banho, reclame | 5$800 |
| Sobretudos pura lã para rapaz, padrões modernos | 38$000 |
| Pyjamas de flanella ingleza, padrões lindos | 9$800 |
| Pullovers, padrões novidades, para menino | 6$500 |
| Kimonos fantazia, artigo reclame | 9$500 |
| Boinas em todas as cores, feltro de lã | 7$500 |
| Carteiras em chromo, typo moderno | 8$500 |
| Sweater para senhoras, padrões da moda | 22$000 |
| Manteaux fantazia pura lã | 85$000 |

Esses preços BARATISSIMOS são mantidos para as VENDAS A CREDITO pelo novo e privilegiado systema

PRAZO YORK

que concede ao seu prestamista além de muitas outras vantagens a BONIFICAÇÃO ESPECIAL DE 50 % sobre o ultimo pagamento a effectuar.

## Desconfiou das intenções do motorista

### E ATIROU-SE DO AUTO EM MOVIMENTO

Antonia Rodrigues e Maria da Conceição, brasileiras, enfermeiras da Casa de Saude Santo Antonio, foram hontem assistir ao espectaculo do Circo Berlim.

Terminada a funcção, as duas moças tomaram um taxi, com o destino daquella casa de saude.

Notando, porém, Antonia Rodrigues que o motorista se desviava do rumo indicado, alarmou-se e como não fosse desde logo attendida na reclamação que fez, atirou-se do carro em movimento e solo, soffrendo, na quéda, contusão cerebral.

Maria da Conceição, porém, foi mais feliz, pois o chauffeur á sua intimação parou o carro mais adeante, permittindo-lhe abandonar o vehiculo.

Antonia Rodrigues foi soccorrida pela Assistencia e internada no Prompto Soccorro.

## Até que emfim...

### A POLICIA DO 23º DISTRICTO PRENDEU DOIS VIGARISTAS

Até que enfim a policia do 23º districto resolveu agir contra os amigos do alheio.

Tomando em consideração a denuncia offerecida por Nestor de Oliveira, residente á rua Josephina Alves n. 53, o commissario Lopes, prendeu hontem no largo de Vaz Lobo, os individuos Eduardo Monteiro e José Vieira de Castro.

Esses meliantes operavam de combinação, na venda de bilhetes de loteria viciados e o classico pacote de papeis velhos.

Levados para a delegacia foram elles autuados e depois removidos para a policia central, onde aguardarão destino conveniente.

## A prisão de um audacioso gatuno

Os investigadores a serviço na zona do 23º districto, prenderam hontem o gatuno José Pereira da Silva, accusado de varias falcatruas.

Levado para á delegacia o meliante disse ser tambem o autor do roubo de um radio de propriedade do sr. Geraldo Thomaz, residente á rua das Flores n. 20, no Morro do Capão. O radio que, havia sido vendido por 120$0000 ao individuo Eduardo Gomes, morador á rua Commendador Leonardo n. 22, foi apprehendido, sendo o comprador conduzido á policia para prestar declarações.

O ladrão está sendo processado.

## Cs maus antecedentes condemnaram-no

### UMA VENDA DE JOIAS COMPLICADA

Zetrin Irmãos, estabelecidos com commercio de joias e pedras preciosas, á rua Buenos Aires numero 110, ha tempos procuraram as autoridades da 4ª delegacia auxiliar e apresentaram queixa contra Henrique Woek, accusando-o de ter se apropriado indebitamente de joias no valor de 17:627$500.

Na queixa apresentada, a firma declarou que as joias foram entregues a Woek para negocial-as pelo interior do Brasil, e posteriormente esquivára-se de qualquer explicação, não obstante ter solicitado remessa de novas joias.

A respeito, o delegado Rego Monteiro abriu inquerito.

O accusado procurado não foi encontrado, nem descoberto seu paradeiro.

Feita a prova testemunhal, foi, em seguida, intimada a depôr a esposa do accusado Rachel Woek. Esta não negou que o marido tivesse recebido as joias que se referia a queixosa, mas, quanto ao paradeiro do marido, negou terminantemente que o soubesse.

Certo de que não mais era procurado, Henrique Woek appareceu na policia para depôr.

O seu depoimento, prestado da fórma que o fez, punha por terra toda a accusação que pesava contra si.

Tratava-se de uma transacção commercial e que da maneira que dizia o accusado ter sido feita fallecia competencia para proseguir na acção.

Confessou ter recebido de Zetrin Irmãos, um mostruario de mercadorias, no valor de 14:000$, approximadamente, isto em setembro de 1931. Em outubro do mesmo anno, pediu e obteve varias outras remessas de joias, que então perfizeram o total de 17:627$500.

Estas joias vendeu-as a credito e por isso aguardava opportuna prestação de contas.

Depondo de fórma intelligente, Woek esqueceu-se que teria que ser identificado e que a sua ficha de antecedentes, destruiria todo o trabalho produzido com as declarações que prestara.

Assim aconteceu.

Pedidos os seus antecedentes criminaes ao Gabinete de Identificação e Estatistica, estes foram enviados ao delegado Rego Monteiro. Dos mesmos consta que o accusado é um reincidente no crime que lhe é imputado.

No Estado de Minas Geraes, na cidade de Bello Horizonte, foi elle processado pelo crime de apropriação indebita.

Em virtude de tal facto, a autoridade que presidiu o inquerito não teve duvidas em, relatando o mesmo, apontar Woek, como incurso nas penas do artigo 331, numero 3 do Codigo Penal.

Como se trata de um crime de julgamento da alçada de juiz de Direito o inquerito vae ser remettido para uma das varas criminaes.

## Uma hora de grandes soffrimentos

### O ministro da Justiça telegraphou aos interventores do Maranhão e Rio Grande do Norte — A A. B. I. louva o sr. João Neves

Os casos dos jornaes de Natal, São Luiz e Bahia ainda permanecem em revolta na consciencia brasileira.

Nada mais temos a accrescentar hoje. Não nos resta agora senão aguardarmos as providencias do governo. Virão essas providencias? O empastelamento deste jornal, ate hoje impune, é um exemplo que responde e que serve de paradigma.

Emfim, póde ser que, dessa vez os homens do poder se movam um pouquinho, a favor da pobre imprensa brasileira que tanto fez pela Revolução e que está sendo tão mal compensada dos seus sacrificios.

O MINISTRO INTERINO DA JUSTIÇA COMMUNICA-SE COM OS INTERVENTORES DO MARANHÃO E RIO GRANDE DO NORTE

O gabinete do ministro da Justiça forneceu á imprensa a seguinte nota:

"Logo que o governo teve conhecimento, por telegramma dirigido pela Associação Commercial de Natal, ao ministro da Justiça, do empastelamento da "A Tarde", dirigiu-se ao interventor do Rio Grande do Norte, transmittindo-lhe o teôr do referido telegramma e pedindo informações.

Mais tarde, telegrammas identicos davam conhecimento ao governo de factos occorridos na capital do Maranhão, em que jornaes reclamavam garantias para poder circular.

O ministro da Justiça dirigiu-se telegraphicamente aos interventores do Maranhão e Rio Grande do Norte, no sentido de serem asseguradas a imprensa amplas garantias, assim como recommendando-lhos usem da sua autoridade para o fim de prevenir se reproduzam novos attentados."

UM TELEGRAMMA DO DIRECTOR D'"A TRIBUNA"

Do sr. Agnello Costa, director d'"A Tribuna" recebemos o seguinte telegramma: "DIARIO CARIOCA — Rio — Levo ao vosso conhecimento que, hontem, a policia, de ordem do interventor federal, impediu a circulação d'"A Tribuna" apprehendendo os exemplares parcialmente impressos e empastelando a composição de dois artigos de critica á administração do Estado, conduzindo o archivo e os placards. Appellando para vosso espirito de justiça peço providencias junto ao governo da Republica. — a) Agnello Costa, director d'"A Tribuna".

A A. B. I. LOUVA A ATTITUDE DO SR. JOÃO NEVES — OS ATTENTADOS A' IMPRENSA E A A. B. I.

Apreciando o protesto do dr. João Neves contra o empastelamento de "A Tarde" e as perseguições aos jornalistas do Natal, a Directoria da Associação Brasileira de Imprensa votou uma moção de applauso á attitude do illustre "leader" rio grandense o dirigiu-lhe, neste sentido, o seguinte officio: — "Exmo. sr. dr João Neves. O protesto e principalmente os termos do protesto que dirigistes ao interventor do Rio Grande do Norte contra o attentado a imprensa, de cujo triste recurso, mais uma vez, lançou mão um representante do poder publico no novo regimen inaugurado pela revolução, em nome da liberdade e da regeneração da Republica, muito calaram no espirito da directoria da Associação Brasileira de Imprensa.

Sem desanimar apesar da reincidencia com que se praticam taes attentados no nosso paiz, a associação que representa o jornalismo do Brasil, espera, com o seu esforço sempre alerta, e a perseverança dos homens da responsabilidade do illustre "leader" rio-grandense, ver, um dia afastada da civilisação brasileira essa manifestação de incultura e de atrazo que caracterizam os pobres homens assaltantes das posições de mando.

Em face da vossa attitude e dos termos do vosso protesto, enviado ao interventor norte-rio-grandense profligando candentemente o empastelamento da "A Tarde", de Natal a directoria da A. B. I. em sessão de hoje transmitte-vos um voto de applauso ao vosso gesto e uma palavra de agradecimento em nome da imprensa brasileira, manifestações estas que ora vos communico com a expressão muito elevada da minha distincta consideração. (a) Arthur de Guaraná, 1º secretario."

## Presos quando lutavam

Por motivos frivolos, empenharam-se hontem em luta corporal no interior do botequim da rua Barão de S. Felix n. 30, o carregador Joaquim Monteiro Varella e o motorista Manoel Ferreira da Costa.

Na occasião passava pelo local um policial do 8º districto, que effectuou a prisão dos contendores.

Ambos foram medicados no Posto Central da Assistencia, por se encontrarem ligeiramente feridos e depois levados para a delegacia e recolhidos ao xadrez.

## Atropelada na rua Escobar

A Assistencia Municipal, soccorreu hontem, a menor Isabel de 7 annos, filha de Daniel Fernandes, residente á rua Benedicto Ottoni n. 43, que, foi colhida por um auto na rua Escobar, recebendo contusões e escoriações pelo corpo.

## Menor colhido por um auto-omnibus

Quando procurava atravessar a rua José Bonifacio, em frente a casa n. 58 foi colhida por um auto-omnibus, linha "Engenho do Matto", a menor Wilxéa, de 4 annos, filha de Edgard da Silva Menezes, residente no predio numero 45, da mencionada rua. A pequena que soffreu contusões e escoriações pelo corpo, foi soccorrida pela Assistencia Municipal.

SO' O GOLDENBERG SABE...

Todo o mundo vende moveis, mas só o Goldenberg sabe o que lhe convem. Diga-lhe quanto quer gastar e a MOBILIARIA BRASILEIRA, dentre o seu grande stock, escolherá o quarto, a sala ou escriptorio que o senhor precisa.

Dormitorios ... 1:000$
Salas Jantar ... 1:300$
R. Senador Euzebio, 73, 75, 77 e 79.

## Atropelamentos

A Assistencia Municipal soccorreu hontem as seguintes pessoas victimas de autos:

Agenor Martins Ferreira, de cor parda, 26 annos, solteiro, conductor de bonde, chapa 1.863, morador á rua Francisco Eugenio, que, foi atropelado na rua São Christovão.

— Amelio Alves, 40 annos, casado, brasileiro, morador á avenida Gomes Freire n. 19, colhido por um omnibus na praça da Republica.

— Antonio Gonçalves Ribeiro da Cunha, com 34 annos, casado, portuguez, operario, morador á rua do Senado n. 194, atropelado na esquina das ruas Coronel Pedro Alves e Santo Christo.

— José Soares de Azevedo, preto, de 26 annos, casado, empregado do commercio, morador á avenida Paiva n. 28, em Nictheroy, que foi colhido por um automovel na rua Fonseca Telles

GRANDE HOTEL

E' o mais recommendavel para familias e viajantes, diarias a partir de 20$000. Endereço telegraphico: "GRANDHOTEL". Rio. Telephone 2-7668 — F. CAMPOS — Proprietario.

LARGO DA LAPA, 47

## Na estrada Rio Petropolis verificou-se mais um desastre

Mais um desastre, occorreu hontem pela manhã na estrada Rio-Petropolis.

O chauffeur Domingos Francisco Rabello, de 31 annos, casado, brasileiro, morador em Itaipava, no E. do Rio, quando fazia uma mudança para S. Merity, no auto n. 1 827, de sua propriedade, chocou-se com outro carro, que passava pelo local, em sentido contrario.

O automovel causador do desastre, além de estar fóra do regulamento, viajava de pharoes acesos Devido a confusão que se estabeleceu, o auto 1.827, com o choque, que foi violento, foi abalroar um outro vehiculo que estava parado nas proximidades.

O infortunado motorista Domingos Francisco, além de ficar com o carro avariado, soffreu fractura da côxa direita e ferimento contuso no frontal, sendo soccorrido pela Assistencia Municipal.

## Mais uma victima da imprudencia

Hontem, ás primeiras horas do dia, foi victima de violenta quéda, um homem de cor branca, de 50 annos presumiveis modestamente trajado. O facto passou-se na Avenida Rodrigues Alves, em frente ao Armazem 8, do Cáes do Porto, na occasião, que, o desconhecido tentava saltar de um bonde em movimento.

O infeliz, que, soffreu fractura da base do craneo, foi em estado de "shock" socorrido pela Assistencia Municipal, e a seguir internado no Hospital de Prompto Socorro.

## Falleceu o barão de Peixoto Serra

### O SEU ENTERRAMENTO, HOJE, NO CEMITERIO DA ORDEM DO CARMO

Após alguns dias de enfermidade, falleceu, hontem, victima de um derramamento cerebral, o barão de Peixoto Serra.

Começando pelos postos mais humildes, a golpes de tenacidade e persistencia, conseguiu o extincto conquistar posição de destaque no seio da colonia portugueza, de que era legitimo expoente.

O barão de Peixoto Serra pertencia a varias instituições lusitanas, sendo fundador da Casa do Bom Soccorro, onde se abrigam muitas criancinhas pobres. Foi presidente do Real Centro da Colonia Portugueza, director do Gabinete Portuguez de Leitura da Caixa de Soccorros D. Pedro V, e da Beneficencia Portugueza, tendo D. Carlos, em attenção aos muitos serviços prestados aos seus compatriotas lhe concedido o titulo de barão.

Era casado, em segundas nupcias, com a baroneza de Peixoto Serra, deixando um unico filho do seu primeiro matrimonio.

O enterramento do barão de Peixoto Serra realizar-se-á hoje ás oito horas no cemiterio da Ordem do Carmo, saindo o feretro da rua Affonso Penna, 146.

## O auto particular 8260, fez uma victima

Dirigido pelo seu proprietario o negociante Raul Crespo, o automovel particular n. 8.260, atropelou hontem no largo da Carioca, o musico do Corpo de Bombeiros, Miguel Ricardo, viuvo, de 70 annos, morador á rua do Paraiso n. 63.

A Assistencia Municipal soccorreu a victima, que, apresenta um ferimento na face, além de contusões e escoriações generalizadas.

## Por estar desempregado

### ATIROU-SE SOB AS RODAS DO TREM

Ha dois annos, que, o marceneiro José Figueiredo, de 26 annos, solteiro, morador no becco do Sergio n. 845, no largo Octaviano, se encontrava desempregado. Apprehensivo com a situação de difficuldades, que vinha atravessando, Figueiredo, num momento de desespero, atirou-se hontem a frente do trem de suburbio S U 105, na estação da Madureira, tendo morte instantanea.

O cadaver do infeliz, foi removido para o necroterio do Instituto Medico Legal, com guia das autoridades policiaes do 23º districto.

O MAIOR E MAIS BELLO SORTIMENTO DE CASIMIRAS DA CIDADE

Preços revolucionarios

METRO DE OURO

159, ROSARIO, 159

## PROGRAMMAS DE HOJE:

**ALHAMBRA**

Complemento: 2.00 — 3.40 — 5.20 — 7.00 — 8.40 — e 10.20. Ella queria um millionario: 2.20 — 4.00 — 5.40 — 7.20—9.00 e 10.40

A Fox Film apresenta JOAN BENNETT SPENCER TRACY — UNA MERKEL em ELLA QUERIA UM MILLIONARIO. Improprio para menores. POR SOBRE AS ONDAS — Natural — e FOX MOVIETONE N. 4x25

**ODEON** Tels. 2-1508 — 4-4033

Complemento: 2 — 4 — 6 — 8 e 10 horas. Cocktail de Amores: — 2.30 — 4.30 — 6.30 — 8.30 e 10.30.

A Paramount Pictures apresenta Constance Bennett ao lado de BEN LYON em COCKTAIL DE AMORES. BOA VIAGEM — comedia com Florence Lake — PARAMOUNT SOUNS NEWS 86.

**PALACIO** Tel. 2-0838

Complemento: 2 — 4 — 6 — 8 e 10 horas. Mata-Hari: 2.20 — 4.20 — 6.20 —8.20 e 10.20.

A Metro Goldwyn Mayer apresenta GRETA GARBO RAMON NOVARRO—LIONEL BARRYMORE — LEWIS STONE Mata Hari. Ceilão — film natural — METROTONE NEWS N. 136

**GLORIA** Tel.: 4-0097

Complemento: 2 — 4 — 6 — 8 e 10 horas. Melodia Cubana — 2.30 — 4.30— 6.30 — 8.30 e 10.30.

A Metro Goldwyn Mayer apresenta Lawrence Tibbett LUPE VELEZ em "MELODIA CUBANA". LAUREL e HARDY em TAES PAES TAES FILHOS. METROTONE NEWS N. 134

**PATHE' PALACIO** Tel.: 2-1153

HOJE. UNIVERSAL apresenta: MA'S INTENÇÕES com SIDNEY FOX — PAUL LUKAS e LEWIS STONE. Um forte drama da vida moderna. Governando Hollywood comedia em 2 actos. JORNAL UNIVERSAL N. 38

**PATHE'** Tel. 4-1492

POLTRONAS .. .. .. .. 2$000

HOJE. MATARAZZO apresenta BEAU IDEAL. A segurança de Beau Sabreur e Beau Geste com RALPH FORBES, DON ALVARADO e LORETTA YOUNG. A FLAUTA DE PAN — Desenho animado

**MOULIN BLEU** NO RIALTO

Unico logar onde se diverte de verdade. Hoje, domingo, Hoje. As 3 horas grandiosa matinée e sessões continuas das 20 horas em deante. Exito completo da dupla Genesio Arruda-Tom Bill. — Programma excellente — Maravilhoso quadro, plastico de nu' art'stico. Representação da formidavel chanchada A GREVE DAS SALSICHEIRAS verdadeira fabrica de gargalhadas. Novos sketches — piadas novas. — Preço: poltronas 3$000—